



Statistische Berichte

# Grundschulen sowie Mittel-/Hauptschulen in Bayern

Stand: 1. Oktober 2016



**B 1 1 j 2016**  
Hrsg. im September 2017  
Bestellnr. B1102C 201600

## Zeichenerklärung

- 0 mehr als nichts, aber weniger als die Hälfte der kleinsten in der Tabelle nachgewiesenen Einheit
- nichts vorhanden oder keine Veränderung
- / keine Angaben, da Zahlen nicht sicher genug
- Zahlenwert unbekannt, geheimzuhalten oder nicht rechenbar
- ... Angabe fällt später an
- X Tabellenfach gesperrt, da Aussage nicht sinnvoll
- ( ) Nachweis unter dem Vorbehalt, dass der Zahlenwert erhebliche Fehler aufweisen kann
- p vorläufiges Ergebnis
- r berichtigtes Ergebnis
- s geschätztes Ergebnis
- D Durchschnitt
- ≙ entspricht

## Auf- und Abrunden

Im Allgemeinen ist ohne Rücksicht auf die Endsummen auf- bzw. abgerundet worden. Deshalb können sich bei der Summierung von Einzelangaben geringfügige Abweichungen zu den ausgewiesenen Endsummen ergeben. Bei der Aufgliederung der Gesamtheit in Prozent kann die Summe der Einzelwerte wegen Rundens vom Wert 100 % abweichen. Eine Abstimmung auf 100 % erfolgt im Allgemeinen nicht.

## Publikationsservice

Das Bayerische Landesamt für Statistik veröffentlicht jährlich über 400 Publikationen. Das aktuelle Veröffentlichungsverzeichnis ist im Internet als Datei verfügbar, kann aber auch als Druckversion kostenlos zugesandt werden.

### Kostenlos

ist der Download der meisten Veröffentlichungen, z.B. von Statistischen Berichten (PDF- oder Excel-Format).

### Kostenpflichtig

sind alle Printversionen (auch von Statistischen Berichten), Datenträger und ausgewählte Dateien (z.B. von Verzeichnissen, von Beiträgen, vom Jahrbuch).

### Newsletter Veröffentlichungen

Die Themenbereiche können individuell ausgewählt werden. Über Neuerscheinungen wird aktuell informiert.

### Webshop

 Alle Veröffentlichungen sind im Internet verfügbar unter [www.statistik.bayern.de/veroeffentlichungen](http://www.statistik.bayern.de/veroeffentlichungen)

## Impressum

### Statistische Berichte

bieten in tabellarischer Form neuestes Zahlenmaterial der jeweiligen Erhebung. Dieses wird, soweit erforderlich, methodisch erläutert und kurz kommentiert.

### Herausgeber, Druck und Vertrieb

Bayerisches Landesamt für Statistik  
Nürnberger Straße 95  
90762 Fürth

### Papier

Gedruckt auf umweltfreundlichem Papier, chlorfrei gebleicht.

### Vertrieb

E-Mail [vertrieb@statistik.bayern.de](mailto:vertrieb@statistik.bayern.de)  
Telefon 089 2119-3205, 0911 98208-6270  
Telefax 089 2119-3457

### Auskunftsdienst

E-Mail [info@statistik.bayern.de](mailto:info@statistik.bayern.de)  
Telefon 089 2119-3218  
Telefax 089 2119-13580

© Bayerisches Landesamt für Statistik, Fürth 2017  
Vervielfältigung und Verbreitung, auch auszugsweise, mit Quellenangabe gestattet.

**Hinweis:** Diese Druckschrift wird im Rahmen der Öffentlichkeitsarbeit der Bayerischen Staatsregierung herausgegeben. Sie darf weder von Parteien noch von Wahlwerbern oder Wahlhelfern im Zeitraum von fünf Monaten vor einer Wahl zum Zwecke der Wahlwerbung verwendet werden. Dies gilt für Landtags-, Bundestags-, Kommunal- und Europawahlen. Missbräuchlich ist während dieser Zeit insbesondere die Verteilung auf Wahlveranstaltungen, an Informationsständen der Parteien sowie das Einlegen, Aufdrucken und Aufkleben parteipolitischer Informationen oder Werbemittel. Untersagt ist gleichfalls die Weitergabe an Dritte zum Zwecke der Wahlwerbung. Auch ohne zeitlichen Bezug zu einer bevorstehenden Wahl darf die Druckschrift nicht in einer Weise verwendet werden, die als Parteinahme der Staatsregierung zugunsten einzelner politischer Gruppen verstanden werden könnte. Den Parteien ist es gestattet, die Druckschrift zur Unterrichtung ihrer eigenen Mitglieder zu verwenden.

## Inhaltsverzeichnis

<b>Vorbemerkung</b> .....	5
<b>Textliche Zusammenfassung der Ergebnisse</b> .....	5
<b>Abbildungen</b>	
Abb. 1 Schüler an Grundschulen sowie Mittel-/Hauptschulen seit 1990/91 .....	8
Abb. 2 Vollzeit- und teilzeitbeschäftigte Lehrkräfte und Klassen an Grundschulen sowie Mittel-/Hauptschulen seit 1990/91 .....	8
<b>Tabellen</b>	
1. Grundschulen sowie Mittel-/Hauptschulen seit 1990/91 .....	9
<b>Schuljahr 2015/16</b>	
2. Absolventen und Abgänger mit erfüllter Vollzeitschulpflicht nach Jahrgangsstufen.....	10
3. Absolventen und Abgänger mit erfüllter Vollzeitschulpflicht nach Abschlussarten.....	10
4. Erfolgreiche Teilnehmer an Nichtschülerprüfungen .....	10
5. Im Zeitraum vom 2. Oktober 2015 bis 1. Oktober 2016 abgegangene ausländische Absolventen und Abgänger mit erfüllter Vollzeitschulpflicht nach Abschlussarten.....	11
6. Im Zeitraum vom 2. Oktober 2015 bis 1. Oktober 2016 abgegangene Schüler .....	11
7. Übergänge an weiterführende Schulen in Prozent .....	12
8. Schüler, die das Ziel der Jahrgangsstufe nicht erreichten.....	12
9. Zu- und Abgänge vollzeit- und teilzeitbeschäftigter Lehrkräfte .....	13
<b>Schuljahr 2016/17</b>	
<b>Eckdaten</b>	
10. Schulen, Klassen, Schüler sowie Lehrkräfte nach Schulaufwandsträgern und Regierungsbezirken .....	14
11. Schulen mit Ganztags schulbetrieb in gebundener und offener Form, Mittagsbetreuung und verbundenem Schülerheim/Internat nach Regierungsbezirken.....	15
12. Fördermaßnahmen in deutscher Sprache, Sonderunterricht für Sprachbehinderte sowie Vorkurse nach Regierungsbezirken .....	15
<b>Schulen</b>	
13. Schulen nach den geführten Jahrgangsstufen und der Klassenzahl .....	16
14. Schulen nach der Zügigkeit .....	17
15. Schulen nach der Zahl der Schüler .....	17
<b>Klassen</b>	
16. Jahrgangs- und jahrgangsübergreifende Klassen nach Regierungsbezirken .....	18
17. Klassen nach Anzahl der zusammengefassten Jahrgangsstufen .....	19
18. Jahrgangsklassen.....	19
19. Jahrgangsübergreifende Klassen.....	20
20. Klassen nach Klassenfrequenzgruppen .....	20
21. Durchschnittliche Klassenstärke.....	21

## Schüler

22. Schüler in öffentlichen und privaten Grundschulen sowie Mittel-/Hauptschulen .....	21
23. Schulanfänger und zurückgestellte Schüler .....	22
24. Schülerzugänge nach Schulart und Geschlecht .....	22
25. Schüler nach Geburtsjahren und Jahrgangsstufen sowie Ausländer und Aussiedler .....	23
26. Schüler nach Regierungsbezirken und Jahrgangsstufen .....	23
27. Schüler nach Jahrgangsstufen in Prozent .....	24
28. Wiederholungsschüler .....	24
29. Schüler nach der Religionszugehörigkeit .....	25
30. Schüler nach der Teilnahme am Religionsunterricht/Ethikunterricht und islamischen Unterricht .....	25
31. Schüler nach den Größenklassen der Grundschulen sowie Mittel-/Hauptschulen .....	26
32. Schüler nach Klassenfrequenzgruppen .....	26
33. Schüler nach Jahrgangsstufen, Jahrgangsklassen sowie Art der Klassen .....	27
34. Schüler in Jahrgangs- und jahrgangsübergreifenden Klassen .....	28
35. Teilnahme am Wahlunterricht, an M-Kursen, am differenzierten Sport- und erweiterten Basissportunterricht .....	28
36. Schüler nach der Teilnahme am Wahlpflichtunterricht .....	29
37. Schüler nach der Teilnahme am fremdsprachlichen Wahl- und Pflichtunterricht und an fremdsprachlichen Übungen .....	29
38. Ausländische Schüler nach Staatsangehörigkeit .....	30

## Lehrkräfte

39. Lehrkräfte nach dem Lehramt .....	31
40. Mit Dienstbezügen abwesende vollzeit- und teilzeitbeschäftigte Lehrkräfte sowie Lehrkräfte mit Altersteilzeit in der Freistellungsphase des Blockmodells nach dem Schulträger .....	31
41. Vollzeit- und teilzeitbeschäftigte Lehrkräfte .....	32
42. Vollzeit- und teilzeitbeschäftigte Lehrkräfte nach Altersgruppen .....	33
43. Vollzeit- und teilzeitbeschäftigte Lehrkräfte nach dem Beschäftigungsverhältnis, Lehramt und nach Altersgruppen .....	34
44. Vollzeit- und teilzeitbeschäftigte Fachlehrkräfte nach den Fächern ihrer Lehrbefähigung .....	35
45. Vollzeit- und teilzeitbeschäftigte ausländische Lehrkräfte .....	36
46. Stunden der Lehrkräfte in einer normalen Schulwoche .....	37

## Statistische Eckzahlen der Grundschulen sowie Mittel-/Hauptschulen

47. Eckdaten der Grundschulen sowie Mittel-/Hauptschulen nach Schulträgern und Regierungsbezirken ..	38
48. Eckdaten der Grundschulen sowie Mittel-/Hauptschulen nach kreisweiser Gliederung .....	40

## Freie Waldorfschulen (Jahrgangsstufen 1 bis 4)

49. Eckdaten der Freien Waldorfschulen seit 1986/87 .....	48
50. Klassen nach Jahrgangsstufen und Klassenfrequenzgruppen .....	48
51. Schüler nach Jahrgangsstufen .....	48
52. Schüler nach Geburtsjahren .....	48
53. Schüler nach der Religionszugehörigkeit .....	48

## Vorbemerkung

Der vorliegende Bericht enthält die Ergebnisse der Erhebung zum Stichtag 1. Oktober 2016. Im Verzeichnis Grundschulen sowie Mittel-/Hauptschulen in Bayern (Bestell-Nr. B11006) werden Name, Anschrift und einige Eckdaten für jede einzelne Grundschule sowie Mittel-/Hauptschule aufgeführt.

In diesem Bericht sind nicht berücksichtigt die Schulen besonderer Art mit 2 442 Schülern sowie die Europäische Schule in München mit 2 177 Schülern. Diese Daten sind ausgewiesen im Statistischen Bericht B I 4 - j/16 (Bestell-Nr. B14003) Gymnasien.

Eckzahlen über die Jahrgangsstufen 1 bis 4 der 23 Freien Waldorfschulen sind ab Tabelle 49 zusammengestellt. Diese Schulen sind in den übrigen Tabellen nicht enthalten.

Seit dem Schuljahr 2004/05 entfällt der Vorbericht (Bestell-Nr. B11013). In den Tabellen 47 und 48 werden statistische Eckzahlen der Grundschulen sowie Mittel-/Hauptschulen nach Schulträgern und Regierungsbezirken bzw. in kreisweiser Gliederung ausgewiesen.

## Textliche Zusammenfassung der Ergebnisse

### Schuljahr 2015/16

#### Absolventen/Abgänger

Im Sommer 2016 verließen 42 335 Schüler eine Mittel-/Hauptschule mit erfüllter Vollzeitschulpflicht. Davon gingen 3 427 oder 8,1 % ohne erfolgreichen Abschluss der Mittelschule ab, 24 291 oder 57,4 % hatten den erfolgreichen Abschluss der Mittelschule (darunter 16 569 oder 68,2 % den qualifizierenden Abschluss) und 14 617 oder 34,5 % den mittleren Schulabschluss erreicht.

#### Übertritte

Die Zahl der Schüler, die von einer Grundschule sowie Mittel-/Hauptschule an eine Realschule, eine Realschule zur sonderpädagogischen Förderung, ein Gymnasium, eine Schule besonderer Art, eine Freie Waldorfschule, eine Wirtschaftsschule, eine ausländische oder internationale Schule oder eine andere allgemein bildende Schulart übertraten, nahm gegenüber dem Vorjahr zu. Im Laufe und am Ende des Schuljahres 2015/16 traten insgesamt 78 931 Grundschüler sowie Mittel-/Hauptschüler auf eine dieser Schularten über; das waren 294 oder 0,4 % weniger als 2014/15. An ein Förderzentrum wechselten 3 123 Grundschüler sowie Mittel-/Hauptschüler, wie in den Vorjahren mehr Knaben (1 877) als Mädchen (1 246).

#### Nichtversetzte Schüler

Am Ende des Schuljahres 2015/16 hatten 5 733 bzw. 0,9 % der Schüler der Jahrgangsstufen 1 bis 10 das Ziel der Jahrgangsstufe nicht erreicht. Die ausländischen Schüler verfehlten überdurchschnittlich häufig das Klassenziel (3,5 %).

## Schuljahr 2016/17

### Schulen

Im Schuljahr 2016/17 gab es in Bayern 3 309 Grundschulen sowie Mittel-/Hauptschulen. Einzügig (ohne Parallelklassen) wurden 611 Schulen geführt, um 16 weniger als im Vorjahr. Die Anzahl der Schulen, die eine 10. Klasse der Mittel-/Hauptschule führten, verringerte sich gegenüber dem Vorjahr von 517 auf 513 Schulen.

Im Rahmen der Weiterentwicklung der Hauptschulen zu Mittelschulen wurden nahezu alle Hauptschulen, allein oder im Schulverbund, zu Mittelschulen und erhielten neue Schulnummern. Hierdurch erhöhte sich die Anzahl der Schulen.

Träger des Schulaufwands war bei 776 der 3 132 öffentlichen Grundschulen sowie Mittel-/Hauptschulen ein Schulverband, bei 2 208 eine Gemeinde und bei 57 eine Verwaltungsgemeinschaft. Bei 91 Schulen waren jeweils mehrere Gemeinden gemeinsam, verbunden durch einen öffentlich-rechtlichen Vertrag, Schulaufwandsträger. In privater Trägerschaft wurden 177 Grundschulen sowie Mittel-/Hauptschulen geführt.

Zu Beginn des Schuljahres 2016/17 führten von den 3 309 Grundschulen sowie Mittel-/Hauptschulen

- 66 ( 2,0 %) Schulen die Jahrgangsstufen 1 bis 9/10 (Vollschulen),
- 2 305 (69,7 %) Schulen die Jahrgangsstufen 1 bis 4 (Grundschulen) und
- 794 (24,0 %) Schulen die Jahrgangsstufen 5 bis 9/10 (Mittel-/Hauptschulen).

### Klassen

#### Zahl und Größe der Klassen

Die Zahl der Klassen an den bayerischen Grundschulen sowie Mittel-/Hauptschulen erhöhte sich gegenüber dem Vorjahr um 438 bzw. 1,4 % auf 30 958. In einer Klasse wurden im Durchschnitt 20,5 Schüler unterrichtet. Unter den Jahrgangsklassen wies die Jahrgangsstufe 7 mit 18,8 die geringste durchschnittliche Klassenstärke auf. Die Jahrgangsstufe 2 und 3 waren mit 21,3 Schülern am stärksten besucht.

#### Zusammensetzung der Klassen

Von den 30 958 Klassen an Grundschulen sowie Mittel-/Hauptschulen entfielen 28 417 bzw. 91,8 % auf Jahrgangsklassen und 2 541 (8,2 %) auf jahrgangsübergreifende Klassen, in denen jeweils Schüler verschiedener Jahrgangsstufen zusammengefasst sind. Bei den privaten Grundschulen sowie Mittel-/Hauptschulen liegt der Anteil der jahrgangsübergreifenden Klassen mit 39,5 % höher als bei den öffentlichen (6,7 %). 77,0 % (Vorjahr: 83,3 %) der Jahrgangsklassen wurden parallel geführt, d. h. an der betreffenden Schule waren mehrere Klassen der gleichen Jahrgangsstufe eingerichtet. Von den 1 429 Klassen an Privatschulen entfielen 60,5 % auf Jahrgangsklassen.

26 481 der Klassen waren Regelklassen, 2 184 Mittlere-Reife-Zug-Klassen, 89 Praxisklassen, 711 Übergangsklassen für ausländische Schüler, 701 Kooperationsklassen (nach Art. 30a Abs. 7, Satz 1 BayEUG) 561 Klassen der flexiblen Grundschule, 18 Berufsorientierungsklassen (Schulversuch) und 33 Partnerklassen der Grundschule sowie Mittel-/Hauptschule an der Förderschule (nach Art. 30a Abs. 7, Satz 2 BayEUG), 159 Vorbereitungsklassen (nach Art. 7a BayEUG) und 21 Tandemklassen (nach Art. 30b Abs. 5, Satz 1 ff. BayEUG).

## Schüler

### Schulanfänger und Schülerzahl insgesamt

Die Zahl der Schulanfänger stieg um 2 336 bzw. 2,2 % gegenüber dem Vorjahr auf insgesamt 106 589. Von diesen waren 13 501 Kinder im Jahr 2015 gemäß Art. 37 Abs. 2 BayEUG zurückgestellt worden.

Die Gesamtzahl der Grundschüler sowie Mittel-/Hauptschüler stieg 2016/17 gegenüber dem Vorjahr von 626 482 auf 635 164.

Im Schuljahr 2016/17 besuchten 3 060 Schüler die 159 Vorbereitungsklassen. Davon besuchten 1 624 Schüler die Jahrgangsstufe 9A und 1 436 Schüler die Jahrgangsstufe 10.

### Ausländische Schüler

Die Zahl der ausländischen Grundschüler sowie Mittel-/Hauptschüler erhöhte sich 2016/17 gegenüber dem Vorjahr um 14 192 bzw. 19,8 % auf 85 885. Der Anteil der ausländischen Grundschüler sowie Mittel-/Hauptschüler betrug 13,5 %. Die stärksten Gruppen innerhalb der ausländischen Grundschüler sowie Mittel-/Hauptschüler bildeten die Schüler aus Syrien (11,2 %), gefolgt von den Schülern aus Rumänien (8,6 %), Türkei (6,2 %), Afghanistan (6,1 %), Polen (5,7 %), Griechenland (5,5 %), dem Irak (4,7 %) und Italien (4,7 %).

In 9 privaten Grundschulen sowie Mittel-/Hauptschulen (sechs bzw. drei in den kreisfreien Städten München und Nürnberg) wurden überwiegend griechische Schüler unterrichtet.

### Verteilung der Schüler auf Klassen

Im Schuljahr 2016/17 besuchten 92,2 % aller Schüler der Grundschulen sowie Mittel-/Hauptschulen eine Jahrgangsklasse. Nur 49 507 bzw. 7,8 % der Schüler an Grundschulen sowie Mittel-/Hauptschulen wurden nicht in Jahrgangsklassen betreut. Darunter befanden sich 33 256 oder 67,2 % in Klassen mit jeweils zwei zusammengefassten Jahrgangsstufen.

## Lehrkräfte

Anfang Oktober 2016 waren an den bayerischen Grundschulen sowie Mittel-/Hauptschulen insgesamt 43 921 (Vorjahr: 43 505) vollzeit- und teilzeitbeschäftigte<sup>1)</sup> Lehrkräfte (ohne Lehramts- und Fachlehreranwärter mit Unterrichtsauftrag) angestellt, darunter 11,7 % Fachlehrkräfte. Außerdem unterrichteten 4 007 (Vorjahr: 3 783) Lehramtsanwärter<sup>2)</sup> und Fachlehreranwärter<sup>2)</sup> eigenverantwortlich.

606 (Vorjahr: 587) bzw. 1,4 % aller vollzeit- und teilzeitbeschäftigten Lehrkräfte waren Ausländer.

## Freie Waldorfschulen

Einen besonderen Schultyp bilden die 23 Freien Waldorfschulen.

Zu Beginn des Schuljahres 2016/17 wurden an diesen Schulen 114 Klassen für die Jahrgangsstufen 1 bis 4, vergleichbar den Grundschulklassen, gebildet; in ihnen wurden 2 781 (Vorjahr: 2 574) Schüler unterrichtet.

1) Teilzeitbeschäftigte mit mindestens der Hälfte der Unterrichtspflichtzeit.

2) Einschl. Lehrkräfte im Vorbereitungsdienst oder Probeschuldienst.

Abb. 1  
**Schüler an Grundschulen sowie Mittel-/Hauptschulen in Bayern seit 1990/91**  
 in Tausend



Abb. 2  
**Vollzeit- und teilzeitbeschäftigte Lehrkräfte und Klassen an Grundschulen sowie Mittel-/Hauptschulen in Bayern seit 1990/91**  
 in Tausend



**Lehrkräfte insgesamt**

männlich

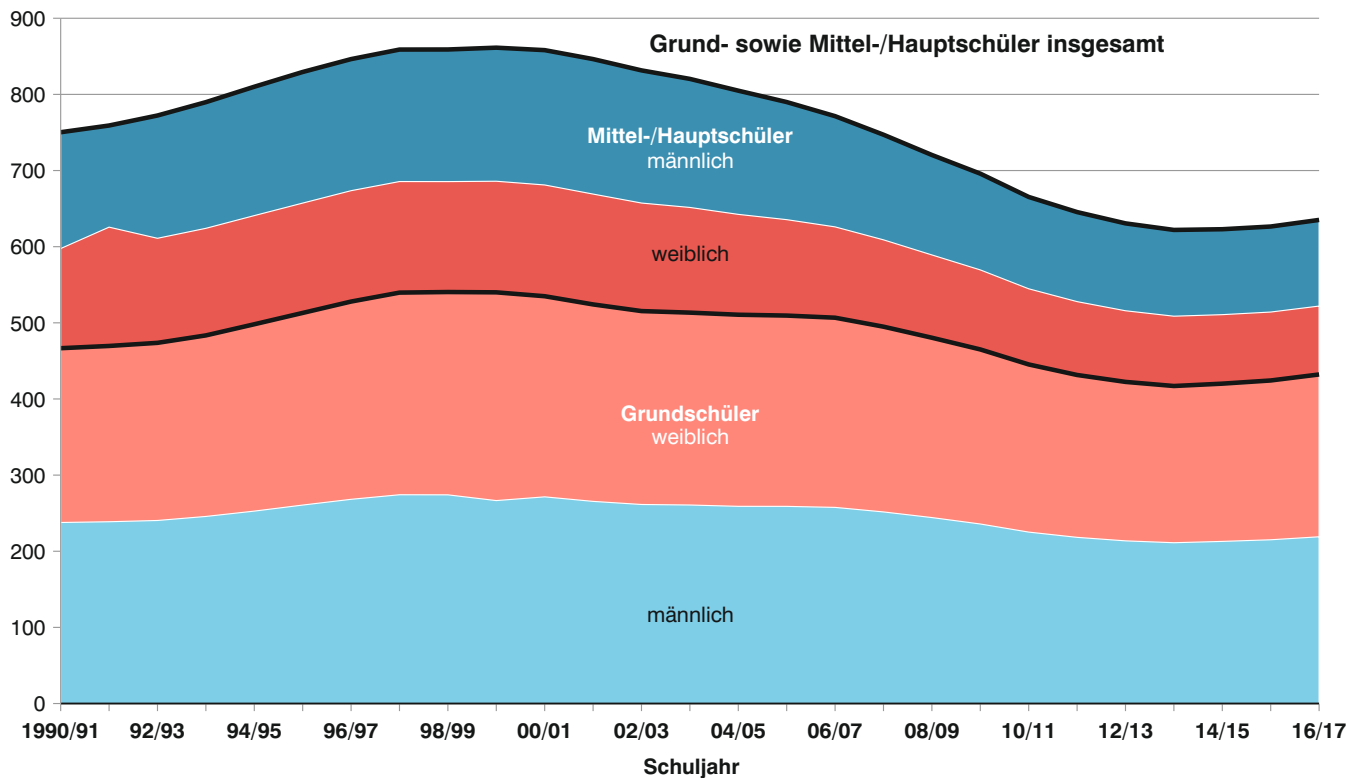
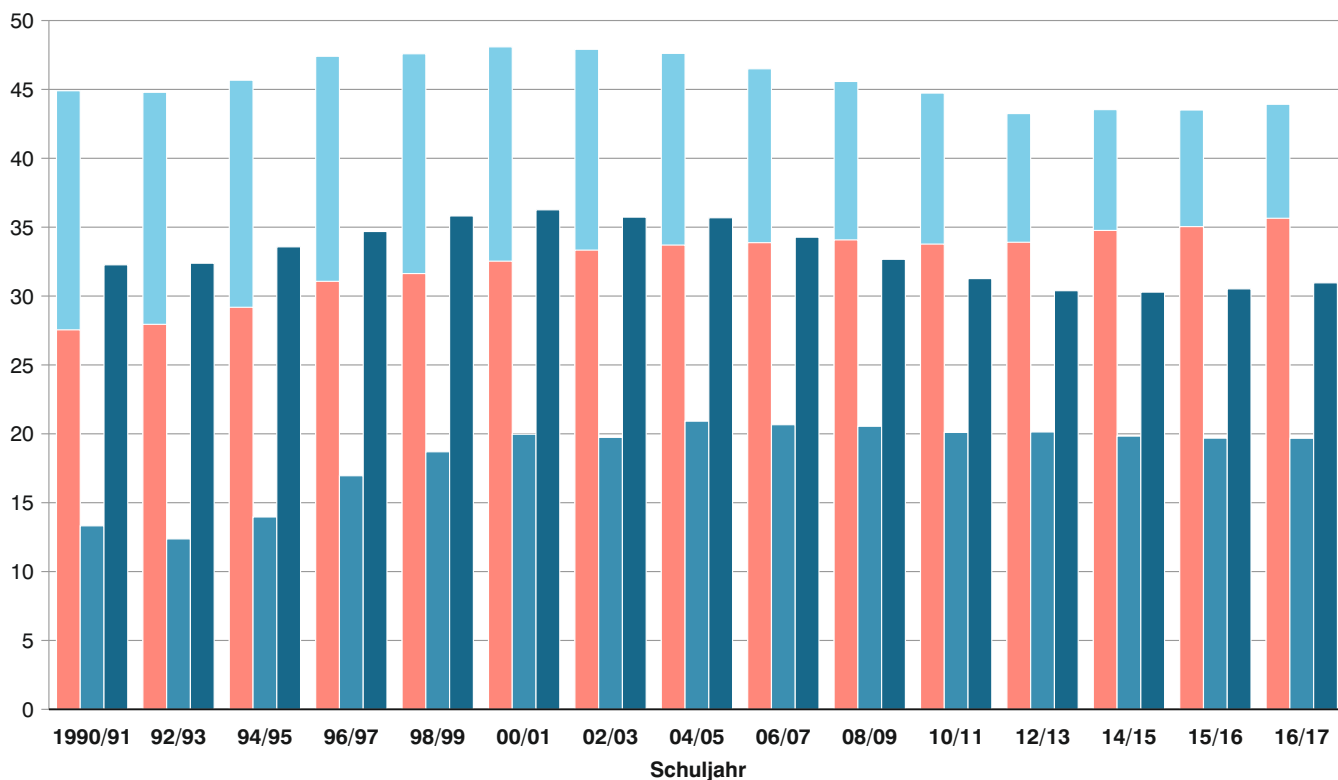
weiblich

darunter teilzeitbeschäftigt

Klassen



**Tabelle 1. Grundschulen sowie Mittel-/Hauptschulen in Bayern seit 1990/91**

Schuljahr	Schulen	Klassen	Schüler		Schüler je Klasse	Schul-anfänger	Abgänger mit er-füllter Vollzeit-schulpflicht	Vollzeit- und teilzeitbeschäftigte Lehr-kräfte und Fachlehrkräfte <sup>1)</sup>		
			insgesamt	weiblich				insgesamt	darunter weiblich	
									Anzahl	%
<b>Grundschulen sowie Mittel-/Hauptschulen insgesamt</b>										
1990/91 .....	2 813	32 266	750 320	359 777	23,3	114 117	47 709	44 902	27 547	61,3
1991/92 .....	2 821	32 246	759 147	364 349	23,5	115 380	47 553	44 905	27 776	61,9
1992/93 .....	2 824	32 384	772 293	370 605	23,8	118 219	47 816	44 791	27 947	62,4
1993/94 .....	2 835	32 819	789 816	378 392	24,1	124 905	48 882	45 175	28 544	63,2
1994/95 .....	2 833	33 571	810 066	388 098	24,1	129 554	50 676	45 671	29 185	63,9
1995/96 .....	2 841	34 211	829 448	396 587	24,2	131 303	53 953	46 660	30 263	64,9
1996/97 .....	2 841	34 685	846 365	405 318	24,4	133 407	54 291	47 407	31 069	65,5
1997/98 .....	2 844	35 293	858 884	411 337	24,3	137 152	54 059	47 306	31 132	65,8
1998/99 .....	2 852	35 814	858 993	411 390	24,0	133 008	52 464	47 586	31 633	66,5
1999/2000 .	2 859	36 147	861 374	412 465	23,8	130 222	50 987	47 894	32 123	67,1
2000/01 .....	2 858	36 258	858 128	409 602	23,7	127 391	52 758	48 088	32 532	67,7
2001/02 .....	2 862	36 046	846 372	403 595	23,5	124 438	54 379	48 130	33 019	68,6
2002/03 .....	2 865	35 729	831 537	395 900	23,3	124 540	55 799	47 922	33 344	69,6
2003/04 .....	2 870	35 780	820 363	390 799	22,9	128 902	58 754	48 614	34 074	70,1
2004/05 .....	2 874	35 681	804 898	383 435	22,6	125 787	57 869	47 616	33 701	70,8
2005/06 .....	2 870	34 998	789 950	376 553	22,6	124 417	58 105	46 896	33 606	71,7
2006/07 .....	2 866	34 273	771 414	368 406	22,5	122 759	56 510	46 496	33 875	72,9
2007/08 .....	2 866	33 369	747 057	357 345	22,4	117 642	53 317	45 848	33 849	73,8
2008/09 .....	2 858	32 669	720 445	344 909	22,1	111 522	48 566	45 577	34 076	74,8
2009/10 .....	2 854	32 231	695 925	333 680	21,6	108 848	45 874	45 200	34 238	75,7
2010/11 .....	3 166	31 267	665 334	319 539	21,3	102 648	44 537	44 185	33 772	76,4
2011/12 .....	3 352	30 752	645 455	309 583	21,0	102 493	44 066	43 596	33 827	77,6
2012/13 .....	3 346	30 387	630 610	302 196	20,8	101 445	42 120	43 246	33 905	78,4
2013/14 .....	3 337	30 161	621 994	297 508	20,6	102 372	41 844	43 409	34 461	79,4
2014/15 .....	3 324	30 286	622 927	297 792	20,6	105 416	42 098	43 532	34 764	79,9
2015/16 .....	3 316	30 520	626 482	299 075	20,5	104 253	42 335	43 505	35 041	80,5
<b>2016/17 .....</b>	<b>3 309</b>	<b>30 958</b>	<b>635 164</b>	<b>303 012</b>	<b>20,5</b>	<b>106 589</b>	.	<b>43 921</b>	<b>35 647</b>	<b>81,2</b>
<b>darunter private Grundschulen sowie Mittel-/Hauptschulen</b>										
1990/91 .....	58	453	10 072	5 030	22,2	1 182	937	642	401	62,5
1991/92 .....	64	473	10 394	5 117	22,0	1 395	950	667	410	61,5
1992/93 .....	67	499	10 946	5 460	21,9	1 471	950	708	451	63,7
1993/94 .....	77	525	11 643	5 819	22,2	1 765	889	729	479	65,7
1994/95 .....	81	563	12 459	6 203	22,1	1 967	949	780	514	65,9
1995/96 .....	83	609	13 463	6 607	22,1	2 121	960	857	572	66,7
1996/97 .....	83	642	14 297	6 990	22,3	2 153	949	905	611	67,5
1997/98 .....	83	673	15 026	7 250	22,3	2 290	906	920	624	67,8
1998/99 .....	88	707	15 779	7 588	22,3	2 373	806	969	667	68,8
1999/2000 .	89	740	16 664	8 055	22,5	2 461	807	1 034	717	69,3
2000/01 .....	91	790	17 707	8 634	22,4	2 672	891	1 127	792	70,3
2001/02 .....	95	844	18 802	9 200	22,3	2 781	1 003	1 192	849	71,2
2002/03 .....	101	880	19 569	9 578	22,2	2 957	933	1 225	894	73,0
2003/04 .....	109	931	20 584	9 970	22,1	3 166	1 118	1 249	921	73,7
2004/05 .....	118	982	21 787	10 461	22,2	3 317	1 142	1 325	993	74,9
2005/06 .....	121	1 047	23 243	11 084	22,2	3 530	1 326	1 368	1 031	75,4
2006/07 .....	129	1 119	24 382	11 587	21,8	3 538	1 490	1 475	1 108	75,1
2007/08 .....	134	1 168	25 228	12 075	21,6	3 558	1 460	1 544	1 154	74,7
2008/09 .....	136	1 232	26 222	12 625	21,3	3 561	1 473	1 649	1 235	74,9
2009/10 .....	139	1 256	26 662	12 879	21,2	3 586	1 631	1 697	1 283	75,6
2010/11 .....	152	1 282	27 342	13 226	21,3	3 593	1 697	1 791	1 356	75,7
2011/12 .....	156	1 327	27 924	13 589	21,0	3 595	1 861	1 854	1 408	75,9
2012/13 .....	159	1 351	28 314	13 702	21,0	3 628	1 881	1 911	1 467	76,8
2013/14 .....	168	1 377	28 647	13 795	20,8	3 733	1 909	2 004	1 546	77,1
2014/15 .....	171	1 396	28 931	13 911	20,7	3 754	1 972	2 068	1 582	76,5
2015/16 .....	173	1 409	29 489	14 155	20,9	3 755	2 070	2 166	1 656	76,5
<b>2016/17 .....</b>	<b>177</b>	<b>1 429</b>	<b>30 033</b>	<b>14 489</b>	<b>21,0</b>	<b>3 840</b>	.	<b>2 170</b>	<b>1 655</b>	<b>76,3</b>

1) Einschl. aller Lehrkräfte im Aushilfsdienst; ab 1987/88 einschl. der mit Dienstbezügen abwesenden Lehrkräfte (z. B. wegen Kur, langfristiger Krankheit oder Mutterschutz); bis 1990/91 hauptamtliche und hauptberufliche Lehrkräfte; ab 2003/04 einschl. kirchlicher Religionslehrkräfte (Laien Katecheten und Geistliche); Teilzeitbeschäftigt sind Lehrkräfte mit mindestens der Hälfte (ab 1990/91 18/38,5) der Unterrichtspflichtzeit.

Schuljahr 2015/16

**Tabelle 2. Absolventen und Abgänger<sup>1)</sup> aus Mittel-/Hauptschulen mit erfüllter Vollzeitschulpflicht nach Jahrgangsstufen in Bayern im Schuljahr 2015/16**

Gebiet Schulträger Ausländer	Absolventen und Abgänger mit erfüllter Vollzeitschulpflicht			davon aus der Jahrgangsstufe ...									
				6		7		8		9		10	
	männlich	weiblich	insgesamt	insgesamt	weiblich	insgesamt	weiblich	insgesamt	weiblich	insgesamt	weiblich	insgesamt	weiblich
Oberbayern .....	7 754	5 418	13 172	3	-	73	14	315	76	7 854	3 106	4 927	2 222
Niederbayern .....	2 721	1 984	4 705	-	-	26	3	78	22	2 950	1 142	1 651	817
Oberpfalz .....	2 203	1 589	3 792	-	-	6	1	71	14	2 250	867	1 465	707
Oberfranken .....	1 908	1 408	3 316	-	-	50	10	121	39	1 800	708	1 345	651
Mittelfranken .....	3 201	2 461	5 662	-	-	27	11	149	54	3 403	1 414	2 083	982
Unterfranken .....	2 543	1 926	4 469	-	-	47	5	103	42	2 760	1 098	1 559	781
Schwaben .....	4 166	3 053	7 219	-	-	33	5	158	46	4 513	1 833	2 515	1 169
<b>Bayern</b>	<b>24 496</b>	<b>17 839</b>	<b>42 335</b>	<b>3</b>	<b>-</b>	<b>262</b>	<b>49</b>	<b>995</b>	<b>293</b>	<b>25 530</b>	<b>10 168</b>	<b>15 545</b>	<b>7 329</b>
und zwar													
Priv. Schulen ...	1 120	950	2 070	-	-	14	6	27	9	989	432	1 040	503
Ausländer .....	4 649	3 105	7 754	3	-	210	32	496	128	5 044	1 972	2 001	973

1) Im Berichtszeitraum verließen keine Schüler mit erfüllter Vollzeitschulpflicht eine Mittel-/Hauptschule, deren Abschlussprüfung zur Mittleren Reife zum Stichtag noch nicht vollständig abgelegt wurde.

**Tabelle 3. Absolventen und Abgänger<sup>1)</sup> aus Mittel-/Hauptschulen mit erfüllter Vollzeitschulpflicht nach Abschlussarten in Bayern im Schuljahr 2015/16**

Gebiet Schulträger Ausländer	Absolventen und Abgänger mit erfüllter Vollzeitschulpflicht									
	ohne erfolgreichen Abschluss der Mittelschule		darunter mit Abschluss im Bildungsgang des Förderschwerpunktes Lernen <sup>2)</sup>		mit erfolgreichem Abschluss der Mittelschule		darunter mit qualifizierendem Abschluss der Mittelschule		mit mittlerem Schulabschluss	
	insgesamt	weiblich	insgesamt	weiblich	insgesamt	weiblich	insgesamt	weiblich	insgesamt	weiblich
Oberbayern .....	996	278	-	-	7 565	3 048	5 069	2 071	4 611	2 092
Niederbayern .....	342	86	-	-	2 794	1 125	2 022	828	1 569	773
Oberpfalz .....	209	51	-	-	2 161	850	1 607	644	1 422	688
Oberfranken .....	313	106	-	-	1 736	684	1 227	480	1 267	618
Mittelfranken .....	533	181	-	-	3 203	1 364	2 249	988	1 926	916
Unterfranken .....	451	132	-	-	2 536	1 042	1 706	732	1 482	752
Schwaben .....	583	168	-	-	4 296	1 787	2 689	1 132	2 340	1 098
<b>Bayern</b>	<b>3 427</b>	<b>1 002</b>	<b>-</b>	<b>-</b>	<b>24 291</b>	<b>9 900</b>	<b>16 569</b>	<b>6 875</b>	<b>14 617</b>	<b>6 937</b>
und zwar										
Private Schulen .....	96	38	-	-	1 023	457	722	310	951	455
Ausländer .....	1 956	490	-	-	3 982	1 719	2 115	968	1 816	896

1) Im Berichtszeitraum verließen keine Schüler mit erfüllter Vollzeitschulpflicht eine Mittel-/Hauptschule, deren Abschlussprüfung zur Mittleren Reife zum Stichtag noch nicht vollständig abgelegt wurde. - 2) Inkl. Abschlussprüfung gemäß §57a Abs. 3 VSO-F.

**Tabelle 4. Erfolgreiche Teilnehmer an Nichtschülerprüfungen nach Abschlussarten in Bayern im Sommer 2016**

Gebiet Schulträger Ausländer	Erfolgreiche Teilnehmer an Nichtschülerprüfungen					
	zum erfolgreichen Abschluss der Mittelschule		darunter zum qualifizierenden Abschluss der Mittelschule		zum mittleren Schulabschluss	
	insgesamt	weiblich	insgesamt	weiblich	insgesamt	weiblich
Oberbayern .....	249	95	117	39	111	57
Niederbayern .....	96	30	85	25	16	10
Oberpfalz .....	81	21	53	9	11	5
Oberfranken .....	59	20	36	14	27	6
Mittelfranken .....	114	44	58	19	25	14
Unterfranken .....	56	21	47	18	5	2
Schwaben .....	72	25	50	17	11	3
<b>Bayern</b>	<b>727</b>	<b>256</b>	<b>446</b>	<b>141</b>	<b>206</b>	<b>97</b>
und zwar						
Private Schulen .....	1	1	-	-	9	8
Ausländer .....	203	93	99	39	34	13

**Tabelle 5. Im Zeitraum vom 2. Oktober 2015 bis 1. Oktober 2016 von Mittel-/Hauptschulen abgegangene ausländische Absolventen und Abgänger mit erfüllter Vollzeitschulpflicht nach Abschlussarten**

Abschlussart	Ausländische Absolventen und Abgänger insgesamt	davon mit Herkunftsland (Staatsangehörigkeit)						
		Griechenland	Italien	ehem. SFR Jugoslawien <sup>1)</sup>	Portugal	Spanien	Türkei	Sonstige/ Staatenlos
Ohne erfolgreichen Abschluss der Mittelschule .....	1 956	108	66	140	8	5	90	1 539
darunter mit Abschluss im Bildungsgang des Förderschwerpunktes Lernen <sup>2)</sup> .....	-	-	-	-	-	-	-	-
Mit erfolgreichem Abschluss der Mittelschule .....	3 982	262	275	692	38	22	742	1 951
darunter mit qualifizierendem Abschluss der Mittelschule .....	2 115	133	152	380	21	9	421	999
Mit mittlerem Schulabschluss .....	1 816	137	104	345	9	12	465	744
<b>Insgesamt</b>	<b>7 754</b>	<b>507</b>	<b>445</b>	<b>1 177</b>	<b>55</b>	<b>39</b>	<b>1 297</b>	<b>4 234</b>

1) Bosnien und Herzegowina, Kosovo, Kroatien, Mazedonien, Montenegro, Serbien und Slowenien. - 2) Inkl. Abschlussprüfung gemäß §57a Abs. 3 VSO-F.

**Tabelle 6. Im Zeitraum vom 2. Oktober 2015 bis 1. Oktober 2016 von Grundschulen sowie Mittel-/Hauptschulen abgegangene Schüler in Bayern**

Abgänge an	Geschlecht	Abgänge							
		insgesamt	davon aus der Jahrgangsstufe ...						
			4 oder niedriger	5	6	7	8	9	10
Förderzentren .....	männlich	1 877	1 379	164	146	105	62	21	-
	weiblich	1 246	971	97	75	57	31	15	-
	insgesamt	3 123	2 350	261	221	162	93	36	-
Realschulen .....	männlich	16 313	14 989	827	250	124	59	61	3
	weiblich	16 369	14 825	1 002	274	147	69	47	5
	insgesamt	32 682	29 814	1 829	524	271	128	108	8
darunter Ausländer .....	männlich	1 017	687	131	76	65	31	26	1
	weiblich	1 112	743	152	101	59	36	21	-
	insgesamt	2 129	1 430	283	177	124	67	47	1
Realschulen zur sonderpädagogischen Förderung .....	männlich	4	4	-	-	-	-	-	-
	weiblich	5	5	-	-	-	-	-	-
	insgesamt	9	9	-	-	-	-	-	-
Gymnasien .....	männlich	20 244	19 871	139	32	45	28	47	82
	weiblich	21 403	21 020	133	39	29	37	30	115
	insgesamt	41 647	40 891	272	71	74	65	77	197
darunter Ausländer .....	männlich	1 118	941	45	21	33	25	44	9
	weiblich	1 320	1 139	47	27	23	33	27	24
	insgesamt	2 438	2 080	92	48	56	58	71	33
Freie Waldorfschulen, Schulen besonderer Art <sup>1)</sup> , andere allg. bild. Schularten und ausländische oder internationale Schulen <sup>2)</sup> .....	männlich	685	477	74	34	10	10	62	18
	weiblich	680	447	71	37	18	11	74	22
	insgesamt	1 365	924	145	71	28	21	136	40
darunter Ausländer .....	männlich	210	69	48	28	2	8	38	17
	weiblich	229	74	39	27	17	5	48	19
	insgesamt	439	143	87	55	19	13	86	36
Wirtschaftsschulen .....	männlich	1 604	-	50	491	268	79	689	27
	weiblich	1 624	-	35	549	274	87	655	24
	insgesamt	3 228	-	85	1 040	542	166	1 344	51
darunter Ausländer .....	männlich	214	-	2	25	30	12	141	4
	weiblich	210	-	5	39	32	8	121	5
	insgesamt	424	-	7	64	62	20	262	9
Fachoberschulen .....	männlich	1 138	-	-	-	-	-	-	1 138
	weiblich	1 177	-	-	-	-	-	-	1 177
	insgesamt	2 315	-	-	-	-	-	-	2 315
darunter Ausländer .....	männlich	215	-	-	-	-	-	-	215
	weiblich	206	-	-	-	-	-	-	206
	insgesamt	421	-	-	-	-	-	-	421
Sonstige Abgänge <sup>3)</sup> .....	männlich	25 170	1 446	220	213	450	1 112	14 781	6 948
	weiblich	18 111	1 358	171	193	256	568	9 579	5 986
	insgesamt	43 281	2 804	391	406	706	1 680	24 360	12 934
<b>Insgesamt</b>	<b>männlich</b>	<b>67 035</b>	<b>38 166</b>	<b>1 474</b>	<b>1 166</b>	<b>1 002</b>	<b>1 350</b>	<b>15 661</b>	<b>8 216</b>
	<b>weiblich</b>	<b>60 615</b>	<b>38 626</b>	<b>1 509</b>	<b>1 167</b>	<b>781</b>	<b>803</b>	<b>10 400</b>	<b>7 329</b>
	<b>insgesamt</b>	<b>127 650</b>	<b>76 792</b>	<b>2 983</b>	<b>2 333</b>	<b>1 783</b>	<b>2 153</b>	<b>26 061</b>	<b>15 545</b>

1) Integrierte Gesamtschulen sowie schulartunabhängige Orientierungsstufen. - 2) Z. B. griechische Lyzeen. - 3) Z. B. an eine Schule im Ausland, Zurückstellung gemäß BayEUG Art. 37 Abs. 2 Satz 2, Berufsleben, Tod usw.

**Tabelle 7. Übergänge aus Grundschulen sowie Mittel-/Hauptschulen an weiterführende Schulen im Zeitraum vom 2. Oktober 2015 bis 1. Oktober 2016 in Prozent**

Gebiet Schulträger	Übergänge an weiterführende Schulen <sup>1)</sup> aus der Jahrgangsstufe ...							
	3 <sup>2)</sup>	4	5	6	7	8	9	10
	in % der Schüler der jeweiligen Jahrgangsstufe							
Oberbayern .....	0,1	71,6	8,2	4,8	2,5	1,1	3,5	18,4
Niederbayern .....	0,0	64,5	5,7	5,3	1,9	0,6	2,6	11,8
Oberpfalz .....	0,1	65,7	4,4	5,5	2,3	1,0	2,7	15,5
Oberfranken .....	0,1	67,8	7,4	6,9	3,3	1,1	4,4	10,2
Mittelfranken .....	0,1	66,7	7,5	5,5	3,4	1,5	3,4	19,0
Unterfranken .....	0,0	69,4	6,3	4,8	2,4	1,1	4,7	18,5
Schwaben .....	0,1	66,8	5,8	4,5	2,3	0,6	4,4	16,2
<b>Bayern 2016</b>	<b>0,1</b>	<b>68,6</b>	<b>6,9</b>	<b>5,1</b>	<b>2,6</b>	<b>1,0</b>	<b>3,7</b>	<b>16,5</b>
davon München .....	0,0	76,4	13,6	5,5	2,7	1,3	5,7	25,1
Nürnberg .....	0,0	61,3	9,0	7,5	3,4	1,6	3,5	28,8
Augsburg .....	0,0	63,7	10,0	5,9	3,1	1,1	4,8	25,9
Würzburg .....	-	76,5	6,9	8,3	5,8	4,6	9,2	2,4
Regensburg .....	0,2	71,9	5,7	5,7	1,7	3,1	4,3	39,8
Ingolstadt .....	0,1	65,7	13,5	5,3	2,1	0,9	1,0	14,7
Erlangen .....	0,5	70,4	8,0	8,1	5,1	4,8	5,1	26,4
Fürth .....	0,1	63,2	6,0	4,5	4,4	2,5	1,4	14,7
übrige kreisfreie Städte ..	0,1	64,8	6,7	9,6	5,5	1,5	5,8	16,1
Landkreise .....	0,1	68,3	5,9	4,5	2,2	0,8	3,2	14,7
darunter Privat .....	0,4	46,5	10,8	5,8	2,3	1,5	8,1	45,2
Bayern 2015	0,1	68,5	7,4	5,0	2,3	0,9	3,9	17,6

1) Realschulen, Realschulen zur sonderpädagogischen Förderung, Gymnasien, Freie Waldorfschulen, Schulen besonderer Art, ausländische oder internationale Schulen, andere allg. bild. Schularten, Wirtschaftsschulen sowie Fachoberschulen. - 2) Einschl. der Übergänge aus Jahrgangsstufe 1 und 2.

**Tabelle 8. Schüler der Grundschulen sowie Mittel-/Hauptschulen in Bayern, die am Ende des Schuljahres 2015/16 das Ziel der Jahrgangsstufe nicht erreichten**

Geschlecht Ausländer	Schüler, die am Ende des Schuljahres das Ziel der Jahrgangsstufe nicht erreichten											
	insgesamt	davon aus der Jahrgangsstufe ...										
		1	2	3	4	5	6	7	8	9	10	
<b>Öffentliche Grundschulen sowie Mittel-/Hauptschulen</b>												
Männlich .....	3 533	403	263	145	96	334	312	469	595	775	141	
Weiblich .....	1 970	332	239	140	54	124	135	205	243	418	80	
<b>Insgesamt</b>	<b>5 503</b>	<b>735</b>	<b>502</b>	<b>285</b>	<b>150</b>	<b>458</b>	<b>447</b>	<b>674</b>	<b>838</b>	<b>1 193</b>	<b>221</b>	
<b>Private Grundschulen sowie Mittel-/Hauptschulen</b>												
Männlich .....	130	8	6	11	8	3	6	22	22	29	15	
Weiblich .....	100	3	7	6	6	2	4	20	11	23	18	
<b>Insgesamt</b>	<b>230</b>	<b>11</b>	<b>13</b>	<b>17</b>	<b>14</b>	<b>5</b>	<b>10</b>	<b>42</b>	<b>33</b>	<b>52</b>	<b>33</b>	
<b>Öffentliche und private Grundschulen sowie Mittel-/Hauptschulen</b>												
Männlich .....	Anzahl	3 663	411	269	156	104	337	318	491	617	804	156
	%	1,1	0,8	0,5	0,3	0,2	1,8	1,7	2,5	2,9	3,1	1,9
Weiblich .....	Anzahl	2 070	335	246	146	60	126	139	225	254	441	98
	%	0,7	0,6	0,5	0,3	0,1	0,8	0,9	1,4	1,5	2,2	1,3
<b>Insgesamt</b>	<b>Anzahl</b>	<b>5 733</b>	<b>746</b>	<b>515</b>	<b>302</b>	<b>164</b>	<b>463</b>	<b>457</b>	<b>716</b>	<b>871</b>	<b>1 245</b>	<b>254</b>
	<b>%</b>	<b>0,9</b>	<b>0,7</b>	<b>0,5</b>	<b>0,3</b>	<b>0,2</b>	<b>1,4</b>	<b>1,4</b>	<b>2,0</b>	<b>2,3</b>	<b>2,7</b>	<b>1,6</b>
dar. Ausländer .....	Anzahl	2 544	488	284	143	78	222	187	278	301	497	66
	%	3,5	4,9	2,9	1,6	0,9	4,0	3,6	4,5	4,5	5,7	3,2

**Tabelle 9. Zu- und Abgänge vollzeit- und teilzeitbeschäftigter Lehrkräfte an Grundschulen sowie Mittel-/Hauptschulen in Bayern vom 2. Oktober 2015 bis 1. Oktober 2016**

Bestand Zugänge - Abgänge	Vollzeit- und teilzeitbeschäftigte Lehrkräfte <sup>1)</sup>			davon an					
	männlich	weiblich	insgesamt	öffentlichen Schulen			privaten Schulen		
				männl.	weibl.	insg.	männl.	weibl.	insg.
<b>Bestand am 1. Oktober 2015</b> .....	<b>8 464</b>	<b>35 041</b>	<b>43 505</b>	<b>7 954</b>	<b>33 385</b>	<b>41 339</b>	<b>510</b>	<b>1 656</b>	<b>2 166</b>
<b>Zugänge</b>									
<b>Neueintritte in den Schuldienst</b>									
unmittelbar nach der Prüfung .....	226	1 458	1 684	222	1 413	1 635	4	45	49
mit 2. Lehr- amtsprüfung nach vorheriger anderweitiger Beschäftigung/be- fristeter Lehtätigkeit mit weniger als der Hälfte der Unterrichtspflichtzeit/Arbeitslosigkeit .....	23	116	139	21	105	126	2	11	13
aus einem anderen Beruf (ohne Lehrerausbildung) .....	121	273	394	120	263	383	1	10	11
<b>Übertritte bzw. Schulwechsel</b>									
aus einer anderen bayerischen GS sowie MS/HS .....	604	2 851	3 455	597	2 793	3 390	7	58	65
aus einer anderen bayerischen Schulart .....	67	225	292	57	194	251	10	31	41
aus dem Schuldienst eines anderen Bundeslandes .....	6	41	47	3	33	36	3	8	11
<b>Wiedereintritte in den Schuldienst</b>									
nach Elternzeit bzw. Erziehungsurlaub .....	19	620	639	19	598	617	-	22	22
nach Beurlaubung aus familienbezogenen Gründen .....	3	55	58	3	54	57	-	1	1
nach Beurlaubung aus arbeitsmarktbezogenen Gründen .....	5	29	34	4	29	33	1	-	1
nach vorübergehender unterhältiger Teilzeitbeschäftigung oder Frei- stellungsphase des Freistellungsmodells (Sabbatjahr) .....	48	904	952	32	832	864	16	72	88
nach Auslandsschuldienst, nach Abordnung (außerhalb des Schuldienstes), nach Beurlaubung aus sonstigen Gründen .....	4	11	15	4	10	14	-	1	1
<b>Sonstige Zugänge</b> .....	180	678	858	130	525	655	50	153	203
<b>Zugänge insgesamt</b>	<b>1 306</b>	<b>7 261</b>	<b>8 567</b>	<b>1 212</b>	<b>6 849</b>	<b>8 061</b>	<b>94</b>	<b>412</b>	<b>506</b>
<b>Abgänge</b>									
<b>Eintritte in den Ruhestand</b>									
nach Erreichen der Altersgrenze .....	215	320	535	212	312	524	3	8	11
auf Antrag nach Vollendung des 63. Lebensjahres (bei Schwerbehinderten nach dem 60. Lebensjahr) .....	257	414	671	254	410	664	3	4	7
wegen Dienstunfähigkeit vor Erreichen der Altersgrenze .....	51	169	220	51	169	220	-	-	-
<b>Eintritte in die Freistellungsphase der Altersteilzeit im Blockmodell</b> .....									
	53	105	158	53	104	157	-	1	1
<b>Tod</b> .....	8	20	28	8	19	27	-	1	1
<b>Vertragsablauf bzw. Entlassung</b> .....	49	214	263	27	98	125	22	116	138
<b>Übertritte bzw. Schulwechsel</b>									
an eine andere bayerische GS sowie MS/HS .....	623	2 965	3 588	608	2 869	3 477	15	96	111
an eine andere bayerische Schulart .....	23	113	136	21	101	122	2	12	14
in den Schuldienst eines anderen Bundeslandes .....	4	30	34	2	27	29	2	3	5
<b>Befristete Abgänge</b>									
wegen Elternzeit bzw. Erziehungsurlaub .....	22	1 256	1 278	21	1 210	1 231	1	46	47
wegen Beurlaubung aus familienbezogenen Gründen .....	1	35	36	1	33	34	-	2	2
wegen Beurlaubung aus arbeitsmarktbezogenen Gründen .....	3	48	51	3	46	49	-	2	2
durch Unterschreitung des Beschäftigungsumfangs unter die Hälfte der vollen Unterrichtspflichtzeit oder Eintritt in die Frei- stellungsphase des Freistellungsmodells (Sabbatjahr) .....	79	598	677	65	554	619	14	44	58
in den Auslandsschuldienst, wegen Abordnung (außerhalb des Schuldienstes), wegen Beurlaubung aus sonstigen Gründen .....	3	25	28	3	25	28	-	-	-
<b>Sonstige Abgänge</b> .....	105	343	448	78	265	343	27	78	105
<b>Abgänge insgesamt</b>	<b>1 496</b>	<b>6 655</b>	<b>8 151</b>	<b>1 407</b>	<b>6 242</b>	<b>7 649</b>	<b>89</b>	<b>413</b>	<b>502</b>
<b>Bestand am 1. Oktober 2016</b> .....	<b>8 274</b>	<b>35 647</b>	<b>43 921</b>	<b>7 759</b>	<b>33 992</b>	<b>41 751</b>	<b>515</b>	<b>1 655</b>	<b>2 170</b>

1) Einschl. der Lehrkräfte im Aushilfsdienst, kirchlicher Religionslehrkräfte (Laien Katecheten und Geistliche) sowie der mit Dienstbezügen abwesenden Lehrkräfte (z. B. wegen Kur, langfristiger Krankheit oder Mutterschutz). Teilzeitbeschäftigt sind Lehrkräfte mit mindestens der Hälfte der Unterrichtspflichtzeit.

## Schuljahr 2016/17

### Eckdaten

**Tabelle 10. Grundschulen sowie Mittel-/Hauptschulen, Klassen, Schüler sowie vollzeit- und teilzeitbeschäftigte Lehrkräfte in Bayern 2016/17 nach Schulaufwandsträgern und Regierungsbezirken**

Träger des Schulaufwands	Einheit	Bayern insgesamt	davon						
			Ober-bayern	Nieder-bayern	Ober-pfalz	Ober-franken	Mittel-franken	Unter-franken	Schwaben
Gemeinde .....	Schulen	2 208	745	224	226	222	276	221	294
	Klassen	21 639	8 382	1 821	1 813	1 684	3 137	1 850	2 952
	Schüler	445 320	174 998	36 724	37 482	34 112	65 744	36 942	59 318
	Lehrkräfte <sup>1)</sup>	30 340	11 569	2 436	2 574	2 363	4 578	2 583	4 237
Schulverband .....	Schulen	776	148	143	90	70	81	101	143
	Klassen	6 490	1 451	1 073	667	545	673	826	1 255
	Schüler	131 276	29 711	21 669	13 462	10 648	13 824	16 415	25 547
	Lehrkräfte <sup>1)</sup>	9 381	2 103	1 586	979	770	970	1 172	1 801
Verwaltungsgemeinschaft .....	Schulen	57	13	4	9	7	8	8	8
	Klassen	460	99	24	71	57	69	59	81
	Schüler	9 484	2 120	509	1 467	1 159	1 400	1 152	1 677
	Lehrkräfte <sup>1)</sup>	615	130	36	101	76	89	79	104
Gemeinde mit öffentl.-rechtl. Vertrag .....	Schulen	91	25	6	-	9	4	25	22
	Klassen	940	273	29	-	60	49	237	292
	Schüler	19 051	5 718	542	-	1 210	992	4 613	5 976
	Lehrkräfte <sup>1)</sup>	1 415	403	41	-	87	73	369	442
Privater Träger .....	Schulen	177	76	16	13	10	26	16	20
	Klassen	1 429	695	115	80	82	209	108	140
	Schüler	30 033	14 477	2 485	1 738	1 499	4 707	2 098	3 029
	Lehrkräfte <sup>1)</sup>	2 170	1 146	155	112	110	306	158	183
darunter staatlich anerkannte GS sowie MS/HS	Schulen	51	19	5	5	3	7	7	5
	Klassen	431	170	52	38	16	69	48	38
	Schüler	9 099	3 430	1 130	874	286	1 577	928	874
	Lehrkräfte <sup>1)</sup>	619	236	73	61	22	107	70	50
<b>Insgesamt 2016/17</b>	<b>Schulen</b>	<b>3 309</b>	<b>1 007</b>	<b>393</b>	<b>338</b>	<b>318</b>	<b>395</b>	<b>371</b>	<b>487</b>
	<b>Klassen</b>	<b>30 958</b>	<b>10 900</b>	<b>3 062</b>	<b>2 631</b>	<b>2 428</b>	<b>4 137</b>	<b>3 080</b>	<b>4 720</b>
	<b>Schüler</b>	<b>635 164</b>	<b>227 024</b>	<b>61 929</b>	<b>54 149</b>	<b>48 628</b>	<b>86 667</b>	<b>61 220</b>	<b>95 547</b>
	<b>Lehrkräfte<sup>1)</sup></b>	<b>43 921</b>	<b>15 351</b>	<b>4 254</b>	<b>3 766</b>	<b>3 406</b>	<b>6 016</b>	<b>4 361</b>	<b>6 767</b>
2015/16	Schulen	3 316	1 012	393	338	317	396	374	486
	Klassen	30 520	10 701	3 026	2 601	2 400	4 058	3 058	4 676
	Schüler	626 482	222 476	61 795	54 013	48 354	84 214	60 558	95 072
	Lehrkräfte <sup>1)</sup>	43 505	15 107	4 255	3 714	3 423	5 918	4 400	6 688

1) Vollzeit- und teilzeitbeschäftigte Lehrkräfte und Fachlehrkräfte, einschl. der Lehrkräfte im Aushilfsdienst, kirchlicher Religionslehrkräfte (Laienkatecheten und Geistliche) sowie der mit Dienstbezügen abwesenden Lehrkräfte (z. B. wegen Kur, langfristiger Krankheit oder Mutterschutz). Teilzeitbeschäftigt sind Lehrkräfte mit mindestens der Hälfte der Unterrichtspflichtzeit.

**Tabelle 11. Grundschulen sowie Mittel-/Hauptschulen mit Ganztagschulbetrieb in gebundener und offener Form, Mittagsbetreuung und verbundenem Schülerheim/Internat in Bayern 2016/17 nach Regierungsbezirken**

Art des Angebots	Einheit	Bayern insgesamt	davon						
			Ober-bayern	Nieder-bayern	Ober-pfalz	Ober-franken	Mittel-franken	Unter-franken	Schwaben
Ganztagschulbetrieb in gebundener Form (der Pflichtunterricht ist über den ganzen Tag verteilt) .....	Einrichtungen	788	271	78	67	60	115	85	112
	Schüler	67 316	25 575	5 655	5 889	4 665	10 434	6 671	8 427
Ganztagschulbetrieb in offener Form <sup>1)</sup> .....	Einrichtungen	1 103	327	137	104	119	114	132	170
	Schüler	55 630	19 656	5 704	4 297	5 735	6 452	6 170	7 616
davon									
an der berichtenden Schule .....	Einrichtungen	913	223	121	87	109	99	113	161
	Schüler	43 139	11 039	5 097	3 583	5 454	5 342	5 272	7 352
an einer anderen Schule .....	Einrichtungen	37	7	9	5	5	2	6	3
	Schüler	293	34	105	20	38	9	46	41
in einem angeschlossenen Tagesheim .....	Einrichtungen	46	43	1	-	-	-	2	-
	Schüler	4 570	4 241	123	-	-	-	206	-
in einer angeschlossenen heilpädagogischen Tagesstätte .....	Einrichtungen	2	2	-	-	-	-	-	-
	Schüler	40	40	-	-	-	-	-	-
in einer sonstigen angeschlossenen Einrichtung .....	Einrichtungen	105	52	6	12	5	13	11	6
	Schüler	7 588	4 302	379	694	243	1 101	646	223
Reguläre Mittagsbetreuung an GS sowie MS/HS <sup>2)</sup> .....	Einrichtungen	1 085	402	128	132	52	125	62	184
	Schüler	37 455	15 267	4 168	4 204	1 626	4 562	2 066	5 562
Verlängerte Mittagsbetreuung an GS sowie MS/HS <sup>3)</sup> .....	Einrichtungen	1 082	432	103	76	82	125	104	160
	Schüler	43 844	20 100	3 011	2 445	3 467	5 255	4 834	4 732
Unterbringung in einem mit der berichtenden Schule verbundenen Schülerheim/Internat .....	Einrichtungen	7	4	2	-	-	-	-	1
	Schüler	113	66	31	-	-	-	-	16

1) Bildungs- und Betreuungsangebote, die unter der Aufsicht und Verantwortung der Schulleitung organisiert, in enger Kooperation mit ihr durchgeführt werden und in einem konzeptionellen Zusammenhang mit dem vormittäglichen Unterricht stehen oder bei denen die Schulleitung auf Basis eines gemeinsamen pädagogischen Konzepts mit einem außerschulischen Träger kooperiert und eine Mitverantwortung der Schulleitung besteht. Die Schüler haben sich zur vollständigen oder teilweisen Teilnahme verpflichtet. - 2) Die Schüler werden im Anschluss an den Unterricht bis längstens 14 Uhr betreut. - 3) Die Schüler werden im Anschluss an den Unterricht bis mind. 15.30 Uhr einschl. einer verlässlichen Hausaufgabenbetreuung betreut.

**Tabelle 12. Fördermaßnahmen in deutscher Sprache, Sonderunterricht für Sprachbehinderte sowie Vorkurse an Grundschulen sowie Mittel-/Hauptschulen in Bayern 2016/17 nach Regierungsbezirken**

Art der Förderung	Einheit	Bayern insgesamt	davon						
			Ober-bayern	Nieder-bayern	Ober-pfalz	Ober-franken	Mittel-franken	Unter-franken	Schwaben
Fördermaßnahmen in deutscher Sprache									
davon									
Deutschförderklassen .....	Einrichtungen	274	82	38	29	7	55	22	41
	Kurse	643	214	58	47	15	173	41	95
	Schüler	7 088	2 362	695	503	196	1 987	407	938
Deutschförderkurse .....	Einrichtungen	1 886	721	179	126	168	212	201	279
	Kurse	6 600	3 356	437	377	357	570	586	917
	Schüler	53 017	27 926	3 331	2 657	2 689	4 567	4 654	7 193
Sonderunterricht für Sprachbehinderte .....	Einrichtungen	16	6	6	1	2	-	1	-
	Schüler	104	64	19	6	8	-	7	-
Sprachförderung vor Eintritt in die Grundschule									
Vorkurse <sup>1)</sup> .....	Kurse	3 571	1 398	264	199	246	596	299	569
Kinder mit Migrationshintergrund .....	Kinder	24 417	10 595	1 736	1 466	1 105	4 085	1 863	3 567
deutschsprachige Kinder mit Sprachförderbedarf .....	Kinder	5 797	1 716	419	290	802	1 051	480	1 039

1) In den letzten 1 1/2 Jahren vor der Einschulung werden Kinder mit defizitären Kenntnissen der deutschen Sprache insgesamt 240 Stunden gezielt sprachgefördert, so dass sie am Unterricht der Grundschule mit Erfolg teilnehmen können. Je 120 Stunden Förderung werden von den Kräften des Kindergartens und den Lehrkräften der Grundschule eingebracht.

## Schulen

**Tabelle 13. Grundschulen sowie Mittel-/Hauptschulen in Bayern 2016/17  
nach den geführten Jahrgangsstufen und der Klassenzahl**

Geführte Jahrgangsstufen Gebiet	Schulen insge- samt	davon mit ... Klassen														
		1	2	3	4	5	6	7	8	9	10	11	16	20	25 oder mehr	
												bis				
			15	19	24											
<b>Grundschulen sowie Mittel-/Hauptschulen insgesamt</b>																
1 bis 4 .....	2 306	4	61	86	374	150	171	180	373	118	111	472	145	55	6	
1 bis 6 .....	8	-	-	-	-	-	4	-	2	-	2	-	-	-	-	
1 bis 7 .....	-	-	-	-	-	-	-	-	-	-	-	-	-	-	-	
1 bis 8 .....	1	-	-	-	-	-	1	-	-	-	-	-	-	-	-	
1 bis 9/10 .....	66	-	-	3	5	1	3	7	4	10	10	17	2	2	2	
5 und 6 .....	12	2	9	1	-	-	-	-	-	-	-	-	-	-	-	
5 bis 9/10 .....	794	-	1	-	1	120	64	43	43	33	54	213	130	69	23	
7 bis 9/10 .....	9	-	-	5	-	-	-	-	-	-	1	3	-	-	-	
1 bis 4 und 7 bis 9/10 .....	-	-	-	-	-	-	-	-	-	-	-	-	-	-	-	
Sonstige Grundschuljahr- gangsstufen .....	3	1	-	2	-	-	-	-	-	-	-	-	-	-	-	
Sonstige Mittel-/Hauptschul- jahrgangsstufen .....	91	9	11	17	37	7	4	4	-	2	-	-	-	-	-	
Sonstige Grund- und Mittel-/ Hauptschuljahrgangsstufen ....	19	-	1	-	-	-	-	-	-	1	-	8	6	3	-	
<b>Insgesamt 2016/17</b>	<b>3 309</b>	<b>16</b>	<b>83</b>	<b>114</b>	<b>417</b>	<b>278</b>	<b>247</b>	<b>234</b>	<b>422</b>	<b>164</b>	<b>178</b>	<b>713</b>	<b>283</b>	<b>129</b>	<b>31</b>	
davon in Oberbayern .....	1 007	3	15	21	76	60	48	61	137	54	52	297	115	55	13	
Niederbayern .....	393	4	15	24	73	48	31	27	40	17	19	64	20	10	1	
Oberpfalz .....	338	2	20	26	55	26	36	27	34	17	19	50	14	10	2	
Oberfranken .....	318	1	18	15	55	25	33	26	49	14	15	47	12	8	-	
Mittelfranken .....	395	3	3	7	37	27	26	27	60	16	22	92	44	22	9	
Unterfranken .....	371	1	7	11	56	42	30	28	56	22	26	64	24	4	-	
Schwaben .....	487	2	5	10	65	50	43	38	46	24	25	99	54	20	6	
<b>darunter private Grundschulen sowie Mittel-/Hauptschulen</b>																
1 bis 4 .....	67	4	9	5	18	5	2	3	13	-	-	7	1	-	-	
1 bis 6 .....	8	-	-	-	-	-	4	-	2	-	2	-	-	-	-	
1 bis 7 .....	-	-	-	-	-	-	-	-	-	-	-	-	-	-	-	
1 bis 8 .....	1	-	-	-	-	-	1	-	-	-	-	-	-	-	-	
1 bis 9/10 .....	65	-	-	3	5	1	3	6	4	10	10	17	2	2	2	
5 und 6 .....	2	2	-	-	-	-	-	-	-	-	-	-	-	-	-	
5 bis 9/10 .....	23	-	1	-	1	-	5	1	1	3	2	7	2	-	-	
7 bis 9/10 .....	4	-	-	1	-	-	-	-	-	-	1	2	-	-	-	
1 bis 4 und 7 bis 9/10 .....	-	-	-	-	-	-	-	-	-	-	-	-	-	-	-	
Sonstige Grundschuljahr- gangsstufen .....	1	1	-	-	-	-	-	-	-	-	-	-	-	-	-	
Sonstige Mittel-/Hauptschul- jahrgangsstufen .....	3	1	-	2	-	-	-	-	-	-	-	-	-	-	-	
Sonstige Grund- und Mittel-/ Hauptschuljahrgangsstufen ....	3	-	1	-	-	-	-	-	-	-	-	-	1	1	-	
<b>Zusammen 2016/17</b>	<b>177</b>	<b>8</b>	<b>11</b>	<b>11</b>	<b>24</b>	<b>6</b>	<b>15</b>	<b>10</b>	<b>20</b>	<b>13</b>	<b>15</b>	<b>33</b>	<b>6</b>	<b>3</b>	<b>2</b>	
Insgesamt 2015/16	3 316	16	85	126	415	291	261	207	446	182	157	714	272	111	33	



**Tabelle 14. Grundschulen sowie Mittel-/Hauptschulen in Bayern 2016/17 nach der Zügigkeit**

Gebiet Schulträger	Schulen ins- gesamt	davon					
		einzügige <sup>1)</sup> Schulen				sonstige Schulen	
		Grund- schulen	Mittel-/Haupt- schulen	übrige	zusammen	mehrzügige	übrige <sup>2)</sup>
Oberbayern .....	1 007	70	40	7	117	541	349
Niederbayern .....	393	77	46	-	123	112	158
Oberpfalz .....	338	50	28	-	78	96	164
Oberfranken .....	318	43	35	-	78	101	139
Mittelfranken .....	395	24	22	3	49	180	166
Unterfranken .....	371	40	38	-	78	145	148
Schwaben .....	487	60	27	1	88	207	192
<b>Bayern 2016/17</b>	<b>3 309</b>	<b>364</b>	<b>236</b>	<b>11</b>	<b>611</b>	<b>1 382</b>	<b>1 316</b>
davon München .....	203	4	1	2	7	149	47
Nürnberg .....	82	1	1	2	4	59	19
Augsburg .....	48	1	-	-	1	42	5
Würzburg .....	24	-	3	-	3	13	8
Regensburg .....	28	3	-	-	3	13	12
Ingolstadt .....	25	1	1	-	2	14	9
Erlangen .....	20	-	-	-	-	15	5
Fürth .....	24	-	-	-	-	11	13
übrige kreisfreie Städte ...	203	16	2	-	18	109	76
Landkreise .....	2 652	338	228	7	573	957	1 122
darunter private Schulen .....	177	14	5	11	30	26	121
Bayern 2015/16	3 316	373	242	12	627	1 415	1 274

1) Schulen mit nur einer Klasse in jeder geführten Jahrgangsstufe. - 2) Schulen, die nicht in allen geführten Jahrgangsstufen jeweils mehrere Klassen führen.

**Tabelle 15. Grundschulen sowie Mittel-/Hauptschulen in Bayern 2016/17 nach der Zahl der Schüler**

Gebiet Träger des Schulaufwands	Schulen ins- gesamt	davon mit ... Schülern									
		30 oder weniger	31	51	101	201	301	401	501	601	701 oder mehr
			bis								
		50	100	200	300	400	500	600	700		
Oberbayern .....	1 007	6	14	132	338	264	167	64	17	4	1
Niederbayern .....	393	6	16	120	139	74	23	15	-	-	-
Oberpfalz .....	338	6	23	90	123	61	24	9	1	1	-
Oberfranken .....	318	5	17	87	131	53	16	9	-	-	-
Mittelfranken .....	395	3	3	61	144	94	49	30	10	1	-
Unterfranken .....	371	1	12	94	153	75	32	4	-	-	-
Schwaben .....	487	2	6	105	178	97	75	18	3	3	-
<b>Bayern 2016/17</b>	<b>3 309</b>	<b>29</b>	<b>91</b>	<b>689</b>	<b>1 206</b>	<b>718</b>	<b>386</b>	<b>149</b>	<b>31</b>	<b>9</b>	<b>1</b>
davon mit Träger des Schulaufwands											
Gemeinde .....	2 208	12	57	441	743	503	300	123	24	5	-
Schulverband <sup>1)</sup> .....	924	5	23	211	401	179	74	22	5	4	-
Privat .....	177	12	11	37	62	36	12	4	2	-	1
Bayern 2015/16	3 316	29	93	695	1 224	744	362	130	30	8	1

1) Einschl. 57 Schulen in Verwaltungsgemeinschaften und 91 Schulen in Gemeinden mit öffentlich-rechtlichem Vertrag.

## Klassen

**Tabelle 16. Jahrgangs- und jahrgangsübergreifende Klassen in den bayerischen Regierungsbezirken 2016/17**

Gebiet Schulträger Art der Klassen	Klassen ins- gesamt	Jahrgangsklassen der Jahrgangsstufe ...										Jahrgangsübergreifende Klassen mit Zu- sammenfassung von		
		1	2	3	4	5	6	7	8	9/9A	10	Grund-	Mittel-/ Haupt-	Grund- und Mittel-/ Haupt-
		schuljahrgangsstufen												
Oberbayern .....	10 900	1 784	1 749	1 821	1 780	542	508	562	594	700	250	381	210	19
dar. München .....	2 813	516	502	511	489	131	105	128	137	164	46	51	24	9
Ingolstadt .....	341	51	52	56	50	20	16	20	20	29	11	7	9	-
Niederbayern .....	3 062	453	434	462	456	185	178	191	200	235	81	134	45	8
Oberpfalz .....	2 631	346	342	365	376	141	144	160	162	200	74	271	46	4
dar. Regensburg .....	328	46	47	48	49	14	17	19	19	25	8	26	10	-
Oberfranken .....	2 428	315	324	368	368	135	134	142	150	184	67	207	34	-
Mittelfranken .....	4 137	594	571	615	588	218	211	232	231	307	105	356	107	2
dar. Nürnberg .....	1 191	173	168	178	174	63	61	65	68	92	30	80	39	-
Erlangen .....	236	41	41	40	40	8	8	10	9	11	3	16	9	-
Fürth .....	303	38	35	35	33	17	17	17	17	23	9	48	13	1
Unterfranken .....	3 080	422	421	472	459	162	169	179	187	227	74	234	67	7
dar. Würzburg .....	224	33	33	40	37	10	10	11	11	16	4	10	8	1
Schwaben .....	4 720	674	648	707	697	261	266	291	297	350	120	308	100	1
dar. Augsburg .....	703	98	95	101	102	41	40	44	43	50	16	46	27	-
<b>Bayern 2016/17</b>	<b>30 958</b>	<b>4 588</b>	<b>4 489</b>	<b>4 810</b>	<b>4 724</b>	<b>1 644</b>	<b>1 610</b>	<b>1 757</b>	<b>1 821</b>	<b>2 203</b>	<b>771</b>	<b>1 891</b>	<b>609</b>	<b>41</b>
davon an ... Schulen														
öffentlichen .....	29 529	4 479	4 381	4 699	4 593	1 569	1 544	1 692	1 754	2 112	729	1 604	356	17
privaten .....	1 429	109	108	111	131	75	66	65	67	91	42	287	253	24
davon nach Art der Klassen:														
Regelklassen .....	26 481	4 463	4 341	4 691	4 626	1 493	1 490	1 292	1 305	1 433	-	1 128	195	24
M-Klassen <sup>1)</sup> .....	2 184	-	-	-	-	-	-	400	457	571	692	-	64	-
Praxisklassen .....	89	-	-	-	-	-	-	-	2	45	-	-	42	-
Kooperationsklassen <sup>2)</sup> .....	701	106	125	96	84	121	97	29	20	12	-	11	-	-
Tandemklassen <sup>3)</sup> .....	21	-	6	2	4	-	5	2	1	-	-	1	-	-
Partnerklassen der GS sowie MS/HS an der Förderschule <sup>4)</sup> .....	33	6	6	10	6	1	3	1	-	-	-	-	-	-
Übergangsklassen für Schüler ausländischer Herkunft <sup>5)</sup> .....	711	13	11	11	4	29	15	33	36	44	-	190	308	17
Klassen der flexiblen Grundschule .....	561	-	-	-	-	-	-	-	-	-	-	561	-	-
Berufsorientierungs- klassen .....	18	-	-	-	-	-	-	-	-	18	-	-	-	-
Vorbereitungsklassen <sup>6)</sup> .....	159	-	-	-	-	-	-	-	-	80	79	-	-	-
Bayern 2015/16	30 520	4 528	4 536	4 643	4 686	1 630	1 606	1 785	1 841	2 196	769	1 786	490	24

1) Mittlere-Reife-Zug. - 2) Art. 30a Abs. 7 Nr. 1 BayEUG. - 3) Art. 30b Abs. 5, Satz 1 ff. BayEUG. - 4) Art. 30a Abs. 7 Nr. 2 BayEUG. - 5) Übergangsklassen sind für Schüler ausländischer Herkunft mit verschiedenen Muttersprachen bestimmt. - 6) Art. 7a BayEUG.

**Tabelle 17. Klassen der Grundschulen sowie Mittel-/Hauptschulen in Bayern 2016/17 nach Anzahl der zusammengefassten Jahrgangsstufen**

Gebiet Klassenart	Klassen insgesamt	Jahr- gangs- klassen	davon							
			Klassen mit Zusammenfassung von							
			2	3	4	5	6	7	8	9
Oberbayern .....	10 900	10 290	374	135	91	10	-	-	-	-
Niederbayern .....	3 062	2 875	130	34	19	4	-	-	-	-
Oberpfalz .....	2 631	2 310	242	48	24	6	-	-	-	1
Oberfranken .....	2 428	2 187	157	66	12	6	-	-	-	-
Mittelfranken .....	4 137	3 672	309	88	57	11	-	-	-	-
Unterfranken .....	3 080	2 772	205	66	35	2	-	-	-	-
Schwaben .....	4 720	4 311	279	89	34	7	-	-	-	-
<b>Bayern 2016/17</b>	<b>30 958</b>	<b>28 417</b>	<b>1 696</b>	<b>526</b>	<b>272</b>	<b>46</b>	-	-	-	<b>1</b>
davon Regelklassen .....	26 481	25 134	1 056	129	161	1	-	-	-	-
M-Klassen <sup>1)</sup> .....	2 184	2 120	52	9	3	-	-	-	-	-
Praxisklassen .....	89	47	24	18	-	-	-	-	-	-
Kooperationsklassen <sup>2)</sup> .....	701	690	9	2	-	-	-	-	-	-
Tandemklassen <sup>3)</sup> .....	21	20	1	-	-	-	-	-	-	-
Partnerklassen der GS sowie MS/HS an der Förderschule <sup>4)</sup> .....	33	33	-	-	-	-	-	-	-	-
Übergangsklassen für Schüler aus- ländischer Herkunft <sup>5)</sup> .....	711	196	222	139	108	45	-	-	-	1
Klassen der flexiblen Grundschule .....	561	-	332	229	-	-	-	-	-	-
Berufsorientierungsklassen .....	18	18	-	-	-	-	-	-	-	-
Vorbereitungsklassen <sup>6)</sup> .....	159	159	-	-	-	-	-	-	-	-
<b>Bayern 2015/16</b>	<b>30 520</b>	<b>28 220</b>	<b>1 599</b>	<b>432</b>	<b>240</b>	<b>29</b>	-	-	-	-

1) Mittlere-Reife-Zug. - 2) Art. 30a Abs. 7 Nr. 1 BayEUG. - 3) Art. 30b Abs. 5, Satz 1 ff. BayEUG. - 4) Art. 30a Abs. 7 Nr. 2 BayEUG. - 5) Übergangsklassen sind für Schüler ausländischer Herkunft mit verschiedenen Muttersprachen bestimmt. - 6) Art. 7a BayEUG.

**Tabelle 18. Jahrgangsklassen der Grundschulen sowie Mittel-/Hauptschulen in Bayern 2016/17**

Jahrgangsstufe Art der Klassen Schulträger	Jahrgangsklassen							
	an		insgesamt	einfach geführt	parallel geführt	davon mit		
	öffentlichen	privaten				zwei	drei	vier oder mehr
	Grundschulen sowie Mittel-/Hauptschulen		Parallelklassen an der gleichen Schule					
1.....	4 479	109	4 588	616	3 972	1 396	1 284	1 292
2.....	4 381	108	4 489	609	3 880	1 460	1 194	1 226
3.....	4 699	111	4 810	652	4 158	1 488	1 317	1 353
4.....	4 593	131	4 724	701	4 023	1 542	1 338	1 143
5.....	1 569	75	1 644	375	1 269	638	426	205
6.....	1 544	66	1 610	370	1 240	698	363	179
7.....	1 692	65	1 757	342	1 415	540	510	365
8.....	1 754	67	1 821	320	1 501	540	507	454
9/9A.....	2 112	91	2 203	369	1 834	448	504	882
10.....	729	42	771	224	547	406	129	12
<b>Insgesamt 2016/17</b>	<b>27 552</b>	<b>865</b>	<b>28 417</b>	<b>4 578</b>	<b>23 839</b>	<b>9 156</b>	<b>7 572</b>	<b>7 111</b>
davon								
Knabenklassen .....	28	11	39	7	32	12	9	11
Mädchenklassen .....	2	16	18	-	18	16	-	2
gemischte Klassen .....	27 522	838	28 360	4 571	23 789	9 128	7 563	7 098
darunter an privaten Schulen .....	-	865	865	303	562	276	159	127
<b>Insgesamt 2015/16</b>	<b>27 363</b>	<b>857</b>	<b>28 220</b>	<b>4 708</b>	<b>23 512</b>	<b>9 298</b>	<b>7 461</b>	<b>6 753</b>

**Tabelle 19. Jahrgangsübergreifende Klassen der Grundschulen sowie Mittel-/Hauptschulen in Bayern 2016/17**

Art der Kombination Schulträger	Jahrgangsübergreifende Klassen												
	an		ins- gesamt	davon mit Zusammenfassung von								darunter	
	öffent- lichen	pri- vaten		2	3	4	5	6	7	8	9	Knaben- klassen	Mädchen- klassen
	Grundschulen sowie Mittel-/ Hauptschulen			Jahrgangsstufen									
Grundschuljahrgangsstufen:													
1 und 2 .....	751	34	785	785	-	-	-	-	-	-	-	-	-
1, 2 und 2A .....	231	-	231	-	231	-	-	-	-	-	-	-	-
3 und 4 .....	473	23	496	496	-	-	-	-	-	-	-	-	1
1 bis 4 .....	46	160	206	-	-	206	-	-	-	-	-	-	-
Sonstige .....	103	70	173	64	109	-	-	-	-	-	-	-	-
Mittel-/Hauptschuljahrgangsstufen:													
5 und 6 .....	53	74	127	127	-	-	-	-	-	-	-	1	-
7 und 8 .....	19	71	90	90	-	-	-	-	-	-	-	1	-
Sonstige .....	284	108	392	134	158	57	43	-	-	-	-	5	-
Grund- und Mittel-/Hauptschuljahr- gangsstufen gemischt .....	17	24	41	-	28	9	3	-	-	-	1	-	-
<b>Insgesamt 2016/17</b>	<b>1 977</b>	<b>564</b>	<b>2 541</b>	<b>1 696</b>	<b>526</b>	<b>272</b>	<b>46</b>	-	-	-	<b>1</b>	<b>7</b>	<b>1</b>
darunter an privaten Schulen .....	-	564	564	266	133	164	1	-	-	-	-	2	1
Insgesamt 2015/16	1 748	552	2 300	1 599	432	240	29	-	-	-	-	8	4

**Tabelle 20. Klassen an Grundschulen sowie Mittel-/Hauptschulen in Bayern 2016/17 nach Klassenfrequenzgruppen**

Gebiet Schulträger	Klassen insgesamt	davon Klassen mit ... Schülern				
		15 oder weniger	16 bis 20	21 bis 25	26 bis 30	31 oder mehr
Oberbayern .....	10 900	815	3 988	5 173	914	10
Niederbayern .....	3 062	330	1 294	1 157	277	4
Oberpfalz .....	2 631	271	993	1 113	252	2
Oberfranken .....	2 428	302	1 014	909	203	-
Mittelfranken .....	4 137	297	1 473	2 010	355	2
Unterfranken .....	3 080	382	1 361	1 113	222	2
Schwaben .....	4 720	453	2 001	1 956	303	7
<b>Bayern 2016/17</b>	<b>30 958</b>	<b>2 850</b>	<b>12 124</b>	<b>13 431</b>	<b>2 526</b>	<b>27</b>
davon München .....	2 813	146	975	1 481	209	2
Nürnberg .....	1 191	60	404	665	62	-
Augsburg .....	703	81	340	271	9	2
Würzburg .....	224	30	91	84	19	-
Regensburg .....	328	25	116	148	39	-
Ingolstadt .....	341	31	137	160	13	-
Erlangen .....	236	14	89	98	34	1
Fürth .....	303	28	114	143	18	-
übrige kreisfreie Städte .....	2 166	231	890	901	143	1
Landkreise .....	22 653	2 204	8 968	9 480	1 980	21
darunter an privaten Schulen .....	1 429	173	430	643	169	14
Bayern 2015/16	30 520	2 768	11 962	13 247	2 525	18

**Tabelle 21. Durchschnittliche Klassenstärke an Grundschulen sowie Mittel-/Hauptschulen in Bayern 2016/17**

Gebiet Schulträger	Durchschnittliche Zahl der Schüler in													
	Klassen ins- gesamt	Jahrgangsklassen der Jahrgangsstufe ...										jahrgangsübergreifenden Klassen mit Zu- sammenfassung von		
		1	2	3	4	5	6	7	8	9/9A	10	Grund-	Mittel-/ Haupt-	Grund- und Mittel-/ Haupt-
		schuljahrgangsstufen												
Oberbayern .....	20,8	21,5	21,6	21,5	21,3	19,5	19,4	18,8	19,3	20,1	20,4	20,3	19,0	21,7
Niederbayern .....	20,2	20,7	20,8	20,9	20,6	19,6	19,6	19,0	19,5	20,1	20,3	19,4	16,5	16,4
Oberpfalz .....	20,6	21,6	21,3	21,4	21,2	20,5	20,6	18,8	19,6	19,5	20,6	19,5	16,5	19,0
Oberfranken .....	20,0	20,8	20,8	20,8	20,5	18,9	18,8	18,2	18,8	19,7	19,5	19,9	17,2	-
Mittelfranken .....	20,9	21,3	21,5	21,9	21,5	19,9	20,0	19,3	20,5	20,4	21,3	20,9	18,5	14,0
Unterfranken .....	19,9	20,5	20,7	20,5	20,5	19,3	18,8	18,5	19,2	19,4	20,0	18,9	16,2	20,1
Schwaben .....	20,2	20,6	21,1	20,9	20,7	19,4	19,4	18,6	19,5	20,1	19,6	20,1	17,6	15,0
<b>Bayern 2016/17</b>	<b>20,5</b>	<b>21,1</b>	<b>21,3</b>	<b>21,3</b>	<b>21,0</b>	<b>19,6</b>	<b>19,5</b>	<b>18,8</b>	<b>19,5</b>	<b>20,0</b>	<b>20,3</b>	<b>20,0</b>	<b>17,9</b>	<b>19,6</b>
davon München .....	21,1	22,0	22,1	21,9	21,3	19,5	18,7	18,3	18,7	20,1	21,1	19,3	20,5	20,2
Nürnberg .....	21,1	21,3	21,2	22,0	21,2	20,6	20,3	19,9	21,3	20,4	22,1	20,8	19,0	-
Augsburg .....	19,5	20,1	20,4	20,8	20,3	19,0	19,0	18,3	18,6	19,4	19,9	17,2	15,4	-
Würzburg .....	19,9	21,5	22,0	20,4	20,7	18,2	17,0	19,1	19,8	18,6	22,5	14,3	13,5	23,0
Regensburg .....	21,0	22,4	21,5	21,8	21,5	22,3	20,3	20,1	19,8	18,4	23,3	19,7	19,3	-
Ingolstadt .....	20,2	21,7	21,2	20,8	21,8	19,0	18,9	17,5	19,5	18,5	18,6	14,6	15,6	-
Erlangen .....	21,3	20,8	21,7	22,4	21,6	21,5	21,0	17,5	21,2	22,0	20,3	20,9	21,1	-
Fürth .....	20,4	20,2	20,9	22,5	21,0	18,4	17,5	18,6	19,4	21,3	21,6	21,5	16,2	11,0
übrige kreisfreie Städte .....	20,1	20,9	21,1	21,1	20,8	18,8	19,1	18,3	18,7	19,3	20,3	20,2	17,0	18,3
Landkreise .....	20,5	21,0	21,2	21,2	21,0	19,6	19,6	18,8	19,5	20,0	20,1	20,0	18,1	20,0
darunter an privaten Schulen .....	21,0	20,1	20,0	21,2	20,9	20,7	19,7	20,0	21,0	19,3	17,8	22,4	21,9	23,2
Bayern 2015/16	20,5	21,0	21,4	21,2	20,9	19,8	19,6	18,9	19,7	19,8	20,1	20,0	18,8	21,7

**Schüler**
**Tabelle 22. Schüler in öffentlichen und privaten Grundschulen sowie Mittel-/Hauptschulen in Bayern 2016/17**

Gebiet	Schüler insgesamt	davon in					
		öffentlichen Grundschulen sowie Mittel-/Hauptschulen			privaten Grundschulen sowie Mittel-/Hauptschulen		
		männlich	weiblich	insgesamt	männlich	weiblich	insgesamt
Oberbayern .....	227 024	111 237	101 310	212 547	7 439	7 038	14 477
Niederbayern .....	61 929	31 510	27 934	59 444	1 383	1 102	2 485
Oberpfalz .....	54 149	27 346	25 065	52 411	974	764	1 738
Oberfranken .....	48 628	24 528	22 601	47 129	804	695	1 499
Mittelfranken .....	86 667	42 960	39 000	81 960	2 295	2 412	4 707
Unterfranken .....	61 220	30 710	28 412	59 122	1 109	989	2 098
Schwaben .....	95 547	48 317	44 201	92 518	1 540	1 489	3 029
<b>Bayern 2016/17</b>	<b>635 164</b>	<b>316 608</b>	<b>288 523</b>	<b>605 131</b>	<b>15 544</b>	<b>14 489</b>	<b>30 033</b>
davon München .....	59 378	28 196	26 079	54 275	2 527	2 576	5 103
Nürnberg .....	25 088	12 217	11 148	23 365	748	975	1 723
Augsburg .....	13 705	6 620	6 158	12 778	465	462	927
Würzburg .....	4 459	2 071	1 909	3 980	255	224	479
Regensburg .....	6 903	2 887	2 855	5 742	652	509	1 161
Ingolstadt .....	6 873	3 410	2 991	6 401	251	221	472
Erlangen .....	5 035	2 168	2 039	4 207	414	414	828
Fürth .....	6 175	3 088	2 819	5 907	141	127	268
übrige kreisfreie Städte .	43 566	21 379	19 662	41 041	1 329	1 196	2 525
Landkreise .....	463 982	234 572	212 863	447 435	8 762	7 785	16 547
Bayern 2015/16	626 482	312 073	284 920	596 993	15 334	14 155	29 489

**Tabelle 23. Schulanfänger und zurückgestellte Schüler an Grundschulen in Bayern im Herbst 2016**

Gebiet Schulträger	Schulanfänger 2016							Zurückstellungen im Frühjahr 2016 <sup>1)</sup>	
	männlich	weiblich	insgesamt	darunter					
				Zurückstellungen im Vorjahr <sup>1)</sup>		2016 vorzeitig aufgenommene Kinder <sup>2)</sup>		männl.	weibl.
			männl.	weibl.	männl.	weibl.	männl.	weibl.	
Oberbayern .....	20 372	19 647	40 019	3 212	2 051	309	545	3 508	2 051
Niederbayern .....	5 054	4 827	9 881	796	488	41	99	835	521
Oberpfalz .....	4 391	4 426	8 817	663	421	37	88	789	383
Oberfranken .....	3 938	3 995	7 933	630	393	52	79	664	406
Mittelfranken .....	7 482	7 061	14 543	1 036	608	89	188	1 086	659
Unterfranken .....	4 945	5 038	9 983	757	490	57	88	763	514
Schwaben .....	7 704	7 709	15 413	1 213	743	97	179	1 307	736
<b>Bayern 2016/17</b>	<b>53 886</b>	<b>52 703</b>	<b>106 589</b>	<b>8 307</b>	<b>5 194</b>	<b>682</b>	<b>1 266</b>	<b>8 952</b>	<b>5 270</b>
dav. München .....	5 735	5 622	11 357	727	479	112	216	860	494
Nürnberg .....	2 069	2 027	4 096	227	143	29	55	249	165
Augsburg .....	1 080	1 060	2 140	83	54	24	38	96	38
Würzburg .....	363	391	754	52	21	7	15	59	40
Regensburg .....	586	589	1 175	73	63	6	14	89	52
Ingolstadt .....	558	555	1 113	65	53	6	9	126	70
Erlangen .....	469	474	943	58	50	8	17	61	39
Fürth .....	542	470	1 012	70	42	7	19	73	50
übr. kreisfreie Städte .....	3 467	3 473	6 940	548	388	45	76	608	362
Landkreise .....	39 017	38 042	77 059	6 404	3 901	438	807	6 731	3 960
darunter an privaten Schulen .....	1 950	1 890	3 840	281	165	62	119	90	44
Bayern 2015/16	52 905	51 348	104 253	8 239	5 169	664 <sup>3)</sup>	1 218 <sup>3)</sup>	8 756 <sup>4)</sup>	5 211 <sup>4)</sup>

1) Nach Art. 37 Abs. 2 BayEUG. - 2) Nach Art. 37 Abs. 1 BayEUG. - 3) Vorzeitige Aufnahmen 2015. - 4) Zurückstellungen im Frühjahr 2015.

**Tabelle 24. Schülerzugänge an Grundschulen sowie Mittel-/Hauptschulen in Bayern im Herbst 2016 nach Schulart und Geschlecht**

Zugänge aus	Geschlecht	Zugänge insgesamt	davon in Jahrgangsstufe ...						
			1 bis 4	5	6	7	8	9/9A	10
anderen GS sowie MS/HS und Schulanfänger .....	männlich	87 396	61 391	16 443	1 371	2 529	1 804	3 131	727
	weiblich	81 022	59 814	13 822	984	2 202	1 398	2 219	583
	insgesamt	168 418	121 205	30 265	2 355	4 731	3 202	5 350	1 310
Förderzentren .....	männlich	1 187	520	375	84	104	50	51	3
	weiblich	594	233	198	39	66	27	29	2
	insgesamt	1 781	753	573	123	170	77	80	5
Realschulen, Realschulen zur sonderpäd. Förderung .....	männlich	3 085	-	13	396	564	725	994	393
	weiblich	1 628	-	7	185	294	355	580	207
	insgesamt	4 713	-	20	581	858	1 080	1 574	600
Gymnasien, Schulen besonderer Art und Freien Waldorfschulen .....	männlich	598	27	10	76	107	84	113	181
	weiblich	422	21	11	38	90	61	89	112
	insgesamt	1 020	48	21	114	197	145	202	293
Wirtschaftsschulen .....	männlich	182	-	-	-	1	43	97	41
	weiblich	149	-	-	-	3	29	79	38
	insgesamt	331	-	-	-	4	72	176	79
Sonstigen Schulen .....	männlich	55	1	-	1	1	-	20	32
	weiblich	40	1	-	-	-	-	18	21
	insgesamt	95	2	-	1	1	-	38	53
<b>Insgesamt 2016/17</b>	<b>männlich</b>	<b>92 503</b>	<b>61 939</b>	<b>16 841</b>	<b>1 928</b>	<b>3 306</b>	<b>2 706</b>	<b>4 406</b>	<b>1 377</b>
	<b>weiblich</b>	<b>83 855</b>	<b>60 069</b>	<b>14 038</b>	<b>1 246</b>	<b>2 655</b>	<b>1 870</b>	<b>3 014</b>	<b>963</b>
	<b>insgesamt</b>	<b>176 358</b>	<b>122 008 <sup>1)</sup></b>	<b>30 879</b>	<b>3 174</b>	<b>5 961</b>	<b>4 576</b>	<b>7 420</b>	<b>2 340</b>
2015/16	männlich	90 938	60 366	16 883	1 752	3 595	2 839	4 198	1 305
	weiblich	81 874	58 193	14 052	1 245	2 675	1 901	2 897	911
	insgesamt	172 812	118 559 <sup>2)</sup>	30 935	2 997	6 270	4 740	7 095	2 216

1) Davon 107 233 Schüler in Jahrgangsstufe 1, 5 063 in Jahrgangsstufe 2, 5 603 in Jahrgangsstufe 3 und 4 109 in Jahrgangsstufe 4. - 2) Davon 104 735 Schüler in Jahrgangsstufe 1, 4 711 in Jahrgangsstufe 2, 5 261 in Jahrgangsstufe 3 und 3 852 in Jahrgangsstufe 4.

**Tabelle 25. Schüler der Grundschulen sowie Mittel-/Hauptschulen in Bayern 2016/17 nach Geburtsjahren und Jahrgangsstufen sowie Ausländer und Aussiedler**

Geburtsjahr	Ausländer Aussiedler	Schüler in der Jahrgangsstufe ...										Schüler ins- gesamt	
		1	2/2A	3	4	5	6	7	8	9/9A	10		
2011	männlich	46	-	-	-	-	-	-	-	-	-	-	46
	weiblich	59	-	-	-	-	-	-	-	-	-	-	59
2010	männlich	33 481	53	-	-	-	-	-	-	-	-	-	33 534
	weiblich	36 213	94	-	-	-	-	-	-	-	-	-	36 307
2009	männlich	20 818	32 096	121	1	-	-	-	-	-	-	-	53 036
	weiblich	16 876	34 730	149	3	-	-	-	-	-	-	-	51 758
2008	männlich	564	21 568	32 235	164	1	-	-	-	-	-	-	54 532
	weiblich	446	17 621	34 949	163	-	-	-	-	-	-	-	53 179
2007	männlich	32	1 078	21 607	31 317	20	-	-	-	-	-	-	54 054
	weiblich	45	847	17 880	33 946	21	-	-	-	-	-	-	52 739
2006	männlich	15	80	1 434	20 716	8 506	39	7	1	-	-	-	30 798
	weiblich	11	77	1 034	16 819	8 069	50	1	-	-	-	-	26 061
2005	männlich	3	5	85	1 386	8 253	8 282	66	1	-	-	-	18 081
	weiblich	2	11	75	1 060	6 075	7 490	59	1	-	-	-	14 773
2004	männlich	-	1	6	79	1 588	8 361	8 417	43	-	-	-	18 495
	weiblich	-	1	6	66	1 079	6 147	7 899	50	-	-	-	15 248
2003	männlich	-	-	-	4	175	1 778	8 402	8 636	56	-	-	19 051
	weiblich	-	-	1	5	96	1 075	6 040	7 976	31	-	-	15 224
2002	männlich	-	-	-	1	26	191	2 236	9 049	8 644	9	-	20 156
	weiblich	-	-	-	3	17	104	1 370	6 451	7 816	13	-	15 774
2001	männlich	-	-	-	1	12	16	322	2 998	11 128	2 931	-	17 408
	weiblich	-	-	-	-	3	15	171	1 783	7 932	3 178	-	13 082
2000	männlich	-	-	-	-	4	14	52	495	5 310	3 335	-	9 210
	weiblich	-	-	-	-	-	2	27	237	3 277	2 918	-	6 461
1999 oder früher	männlich	-	-	-	-	2	1	9	70	1 393	2 276	-	3 751
	weiblich	-	-	-	-	1	1	6	30	816	1 493	-	2 347
<b>Insgesamt</b>	<b>männlich</b>	<b>54 959</b>	<b>54 881</b>	<b>55 488</b>	<b>53 669</b>	<b>18 587</b>	<b>18 682</b>	<b>19 511</b>	<b>21 293</b>	<b>26 531</b>	<b>8 551</b>	<b>332 152</b>	
	<b>weiblich</b>	<b>53 652</b>	<b>53 381</b>	<b>54 094</b>	<b>52 065</b>	<b>15 361</b>	<b>14 884</b>	<b>15 573</b>	<b>16 528</b>	<b>19 872</b>	<b>7 602</b>	<b>303 012</b>	
	<b>insgesamt</b>	<b>108 611</b>	<b>108 262</b>	<b>109 582</b>	<b>105 734</b>	<b>33 948</b>	<b>33 566</b>	<b>35 084</b>	<b>37 821</b>	<b>46 403</b>	<b>16 153</b>	<b>635 164</b>	
dar. ausländ.	männlich	6 473	6 039	5 683	5 139	3 454	3 515	3 820	4 291	5 923	1 045	-	45 382
Schüler	weiblich	6 256	6 056	5 611	4 958	2 876	2 866	3 176	3 457	4 215	1 032	-	40 503
Aussiedler- schüler <sup>1)</sup>	männlich	2	5	1	2	1	2	1	2	1	-	-	17
	weiblich	-	3	5	4	-	-	3	-	3	-	-	18

1) Aussiedlerschüler, die vom 2. Oktober 2015 bis 1. Oktober 2016 nach Deutschland zugezogen waren und am 1. Oktober 2016 eine GS sowie MS/HS besuchten.

**Tabelle 26. Schüler der Grundschulen sowie Mittel-/Hauptschulen in Bayern 2016/17 nach Regierungsbezirken und Jahrgangsstufen**

Gebiet	Schulträger	Schüler in der Jahrgangsstufe ...										Schüler ins- gesamt	
		1	2/2A	3	4	5	6	7	8	9/9A	10		
Oberbayern	männlich	20 722	20 416	20 703	20 070	6 250	5 983	6 230	6 911	8 514	2 877	-	118 676
	weiblich	19 966	19 948	20 149	19 203	5 077	4 731	5 093	5 401	6 326	2 454	-	108 348
Niederbayern	männlich	5 160	5 081	5 225	5 016	2 117	2 005	2 214	2 318	2 834	923	-	32 893
	weiblich	4 926	4 893	4 996	4 804	1 634	1 615	1 584	1 798	2 036	750	-	29 036
Oberpfalz	männlich	4 483	4 593	4 500	4 597	1 649	1 760	1 785	1 882	2 287	784	-	28 320
	weiblich	4 508	4 402	4 501	4 318	1 361	1 415	1 364	1 439	1 779	742	-	25 829
Oberfranken	männlich	4 014	4 214	4 163	3 977	1 426	1 469	1 516	1 693	2 144	716	-	25 332
	weiblich	4 075	4 155	4 019	4 023	1 192	1 164	1 211	1 262	1 602	593	-	23 296
Mittelfranken	männlich	7 684	7 343	7 629	7 108	2 482	2 548	2 599	2 851	3 797	1 214	-	45 255
	weiblich	7 226	7 243	7 254	6 927	2 162	2 053	2 234	2 315	2 903	1 095	-	41 412
Unterfranken	männlich	5 045	5 272	5 244	5 061	1 768	1 848	1 960	2 146	2 710	765	-	31 819
	weiblich	5 130	4 998	5 137	5 060	1 533	1 537	1 568	1 654	1 980	804	-	29 401
Schwaben	männlich	7 851	7 962	8 024	7 840	2 895	3 069	3 207	3 492	4 245	1 272	-	49 857
	weiblich	7 821	7 742	8 038	7 730	2 402	2 369	2 519	2 659	3 246	1 164	-	45 690
<b>Bayern</b>	<b>männlich</b>	<b>54 959</b>	<b>54 881</b>	<b>55 488</b>	<b>53 669</b>	<b>18 587</b>	<b>18 682</b>	<b>19 511</b>	<b>21 293</b>	<b>26 531</b>	<b>8 551</b>	<b>332 152</b>	
	<b>weiblich</b>	<b>53 652</b>	<b>53 381</b>	<b>54 094</b>	<b>52 065</b>	<b>15 361</b>	<b>14 884</b>	<b>15 573</b>	<b>16 528</b>	<b>19 872</b>	<b>7 602</b>	<b>303 012</b>	
	<b>insgesamt</b>	<b>108 611</b>	<b>108 262</b>	<b>109 582</b>	<b>105 734</b>	<b>33 948</b>	<b>33 566</b>	<b>35 084</b>	<b>37 821</b>	<b>46 403</b>	<b>16 153</b>	<b>635 164</b>	
darunter an privaten Schulen	zusammen	3 871	3 927	4 106	4 159	2 685	2 469	2 442	2 572	2 574	1 228	-	30 033

**Tabelle 27. Schüler der Grundschulen sowie Mittel-/Hauptschulen  
in Bayern 2016/17 nach Jahrgangsstufen in Prozent**

Gebiet	Von den Schülern waren ... % in der Jahrgangsstufe ...									
	1	2/2A	3	4	5	6	7	8	9/9A	10
Oberbayern .....	17,9	17,8	18,0	17,3	5,0	4,7	5,0	5,4	6,5	2,3
dar. München .....	19,5	19,2	19,3	18,0	4,5	3,5	4,1	4,5	5,7	1,7
Ingolstadt .....	16,5	16,5	17,4	16,1	5,8	4,8	5,5	6,3	8,1	3,0
Niederbayern .....	16,3	16,1	16,5	15,9	6,1	5,8	6,1	6,6	7,9	2,7
Oberpfalz .....	16,6	16,6	16,6	16,5	5,6	5,9	5,8	6,1	7,5	2,8
dar. Regensburg .....	17,2	16,8	16,8	16,6	5,2	5,7	6,1	6,2	6,8	2,7
Oberfranken .....	16,6	17,2	16,8	16,5	5,4	5,4	5,6	6,1	7,7	2,7
Mittelfranken .....	17,2	16,8	17,2	16,2	5,4	5,3	5,6	6,0	7,7	2,7
dar. Nürnberg .....	17,0	16,6	16,5	15,7	5,6	5,6	5,7	6,5	8,0	2,7
Erlangen .....	19,0	19,4	19,1	18,7	4,0	4,1	4,2	4,6	5,2	1,6
Fürth .....	16,7	16,6	16,7	15,1	5,5	5,6	5,7	6,0	8,9	3,1
Unterfranken .....	16,6	16,8	17,0	16,5	5,4	5,5	5,8	6,2	7,7	2,6
dar. Würzburg .....	17,2	17,7	18,6	17,6	4,3	4,2	5,3	5,4	7,5	2,3
Schwaben .....	16,4	16,4	16,8	16,3	5,5	5,7	6,0	6,4	7,8	2,5
dar. Augsburg .....	15,8	15,6	16,9	16,4	6,0	6,1	6,5	6,4	8,0	2,3
<b>Bayern</b>	<b>17,1</b>	<b>17,0</b>	<b>17,3</b>	<b>16,6</b>	<b>5,3</b>	<b>5,3</b>	<b>5,5</b>	<b>6,0</b>	<b>7,3</b>	<b>2,5</b>
davon kreisfreie Städte .....	17,6	17,5	17,7	16,8	5,2	4,8	5,2	5,6	7,2	2,2
Landkreise .....	16,9	16,9	17,1	16,6	5,4	5,5	5,7	6,1	7,3	2,7

**Tabelle 28. Wiederholungsschüler an Grundschulen sowie Mittel-/Hauptschulen in Bayern 2016/17**

Art	Ge- schlecht	Wiederholer in der Jahrgangsstufe ...										Wieder- holer insge- samt
		1	2	3	4	5	6	7	8	9	10	
Schüler, die eine Jahrgangsstufe wiederholen, unabhängig von der im Vorjahr besuchten Schulart .....	männlich	713	747	633	263	661	516	751	898	2 925	402	8 509
	weiblich	610	672	541	245	328	259	406	514	1 796	313	5 684
darunter												
Pflichtwiederholer der GS sowie MS/HS gemäß Art. 53 Abs. 2 BayEUG .....	männlich	224	141	92	37	320	247	386	337	215	17	2 016
	weiblich	178	134	74	22	114	104	159	165	109	24	1 083
Freiwillige Wiederholer der GS sowie MS/HS gemäß §§ 41 Abs. 1 GrSO, 51 Abs 1 MSO oder Art. 38 BayEUG ..	männlich	423	571	512	216	269	223	284	448	2 444	259	5 649
	weiblich	388	523	456	219	170	132	207	297	1 534	199	4 125



**Tabelle 29. Schüler der Grundschulen sowie Mittel-/Hauptschulen in Bayern 2016/17 nach der Religionszugehörigkeit**

Gebiet Schulträger	Schüler insgesamt	davon								
		römisch- katholisch	evan- gelisch	isla- misch	ortho- dox	israe- lisch	neuapo- stolisch	Zeuge Jehovas	sonstige	ohne Religions- zugehörigkeit
Oberbayern .....	227 024	108 466	29 138	30 455	8 651	190	212	558	6 718	42 636
Niederbayern .....	61 929	43 837	5 208	5 008	1 143	25	42	179	621	5 866
Oberpfalz .....	54 149	35 887	7 353	3 902	1 047	18	37	127	728	5 050
Oberfranken .....	48 628	17 658	19 589	4 050	655	24	63	90	765	5 734
Mittelfranken .....	86 667	19 997	32 737	12 474	3 868	79	129	212	2 805	14 366
Unterfranken .....	61 220	31 712	12 365	6 548	1 223	23	41	122	1 073	8 113
Schwaben .....	95 547	49 912	14 700	13 172	2 436	29	292	225	1 755	13 026
<b>Bayern 2016/17</b>	<b>635 164</b>	<b>307 469</b>	<b>121 090</b>	<b>75 609</b>	<b>19 023</b>	<b>388</b>	<b>816</b>	<b>1 513</b>	<b>14 465</b>	<b>94 791</b>
davon an										
Grundschulen .....	432 189	213 055	84 548	41 247	11 659	287	568	870	8 355	71 600
Mittel-/Hauptschulen ..	202 975	94 414	36 542	34 362	7 364	101	248	643	6 110	23 191
davon an										
staatlichen Schulen ...	605 131	295 620	114 870	75 211	17 305	246	769	1 478	11 116	88 516
privaten Schulen .....	30 033	11 849	6 220	398	1 718	142	47	35	3 349	6 275
Bayern 2015/16	626 482	313 002	123 348	66 315	16 857	399	814	1 559	13 539	90 649

**Tabelle 30. Schüler der Grundschulen sowie Mittel-/Hauptschulen in Bayern 2016/17 nach der Teilnahme am Religionsunterricht/Ethikunterricht und islamischen Unterricht**

Gebiet Schulträger	Schüler insgesamt	davon nehmen teil										
		am ... Religionsunterricht						am Ethikunterricht wegen/weil			am isla- mischen Unter- richt	weder am RU, EU noch an islam. Unterricht
		katho- lischen	evange- lischen	israeli- tischen	ortho- doxen	neu- apostoli- schen	sons- tigen	Ab- meldung vom RU	Reli- gions- losig- keit	RU des eigenen Bek. nicht ange- boten wird		
Oberbayern .....	227 024	116 368	36 827	193	1 006	-	635	3 630	29 026	33 504	4 956	879
Niederbayern .....	61 929	45 533	5 751	7	8	-	2	602	4 169	4 776	1 025	56
Oberpfalz .....	54 149	37 270	8 364	8	12	-	3	754	3 219	3 288	1 082	149
Oberfranken .....	48 628	18 591	22 699	8	6	-	29	228	2 497	3 862	587	121
Mittelfranken .....	86 667	22 188	39 537	15	432	-	4	1 244	7 676	13 130	2 300	141
Unterfranken .....	61 220	33 916	15 235	7	21	-	2	597	4 199	5 290	1 569	384
Schwaben .....	95 547	52 648	18 040	9	208	-	10	2 079	8 121	11 157	3 055	220
<b>Bayern 2016/17</b>	<b>635 164</b>	<b>326 514</b>	<b>146 453</b>	<b>247</b>	<b>1 693</b>	<b>-</b>	<b>685</b>	<b>9 134</b>	<b>58 907</b>	<b>75 007</b>	<b>14 574</b>	<b>1 950</b>
davon an												
Grundschulen .....	432 189	228 724	105 609	221	641	-	265	4 760	41 937	38 191	10 477	1 364
Mittel-/Hauptschulen ..	202 975	97 790	40 844	26	1 052	-	420	4 374	16 970	36 816	4 097	586
davon an												
staatlichen Schulen ...	605 131	315 015	139 374	53	301	-	30	8 547	54 009	72 450	14 574	778
privaten Schulen .....	30 033	11 499	7 079	194	1 392	-	655	587	4 898	2 557	-	1 172
Bayern 2015/16	626 482	330 181	147 908	188	1 712	13	51	9 818	55 809	66 877	11 495	2 430

**Tabelle 31. Schüler der Grundschulen sowie Mittel-/Hauptschulen in Bayern 2016/17  
nach den Größenklassen der Schulen**

Gebiet Träger des Schulaufwands	Schüler insgesamt	davon in Schulen mit ... Schülern								
		50 oder weniger	51	101	201	301	401	501	601	701 oder mehr
			bis							
			100	200	300	400	500	600	700	
Oberbayern .....	227 024	693	10 654	51 195	65 910	57 439	28 374	9 315	2 609	835
Niederbayern .....	61 929	816	9 189	19 795	17 602	7 795	6 732	-	-	-
Oberpfalz .....	54 149	1 115	6 901	17 801	14 918	8 180	4 094	520	620	-
Oberfranken .....	48 628	849	6 633	19 212	12 870	5 149	3 915	-	-	-
Mittelfranken .....	86 667	187	4 961	21 989	23 357	16 859	13 225	5 487	602	-
Unterfranken .....	61 220	496	7 389	22 294	18 484	10 859	1 698	-	-	-
Schwaben .....	95 547	292	8 371	25 804	24 073	25 678	7 863	1 589	1 877	-
<b>Bayern 2016/17</b>	<b>635 164</b>	<b>4 448</b>	<b>54 098</b>	<b>178 090</b>	<b>177 214</b>	<b>131 959</b>	<b>65 901</b>	<b>16 911</b>	<b>5 708</b>	<b>835</b>
davon mit Schulaufwandsträger										
Gemeinde .....	445 320	2 702	34 387	110 827	124 435	102 314	54 412	13 061	3 182	-
Schulverband <sup>1)</sup> .....	159 811	1 069	16 910	57 391	43 893	25 571	9 761	2 690	2 526	-
Privat .....	30 033	677	2 801	9 872	8 886	4 074	1 728	1 160	-	835
Bayern 2015/16	626 482	4 450	54 122	180 552	183 214	124 661	57 260	16 300	5 118	805

1) Einschl. der Schulen mit Schulaufwandsträger Verwaltungsgemeinschaft und Gemeinde mit öffentlich-rechtlichem Vertrag.

**Tabelle 32. Schüler der Grundschulen sowie Mittel-/Hauptschulen in Bayern 2016/17  
nach Klassenfrequenzgruppen**

Gebiet Schulträger	Schüler insgesamt	davon Schüler in Klassen mit ... Schülern				
		15 oder weniger	16	21	26	31 oder mehr
			bis			
			20	25	30	
Oberbayern .....	227 024	11 194	73 073	117 989	24 441	327
Niederbayern .....	61 929	4 590	23 498	26 313	7 401	127
Oberpfalz .....	54 149	3 755	18 153	25 446	6 733	62
Oberfranken .....	48 628	4 218	18 372	20 620	5 418	-
Mittelfranken .....	86 667	4 107	27 138	45 829	9 528	65
Unterfranken .....	61 220	5 225	24 727	25 269	5 936	63
Schwaben .....	95 547	6 306	36 559	44 357	8 091	234
<b>Bayern 2016/17</b>	<b>635 164</b>	<b>39 395</b>	<b>221 520</b>	<b>305 823</b>	<b>67 548</b>	<b>878</b>
davon München .....	59 378	1 947	17 969	33 807	5 592	63
Nürnberg .....	25 088	802	7 516	15 100	1 670	-
Augsburg .....	13 705	1 098	6 228	6 078	234	67
Würzburg .....	4 459	374	1 650	1 926	509	-
Regensburg .....	6 903	354	2 129	3 386	1 034	-
Ingolstadt .....	6 873	417	2 506	3 603	347	-
Erlangen .....	5 035	196	1 657	2 228	920	34
Fürth .....	6 175	359	2 080	3 258	478	-
übr. kreisfr. Städte ...	43 566	3 121	16 296	20 319	3 799	31
Landkreise .....	463 982	30 727	163 489	216 118	52 965	683
darunter an privaten Schulen .....	30 033	2 180	7 945	14 859	4 578	471
Bayern 2015/16	626 482	38 638	218 294	301 471	67 485	594

**Tabelle 33. Schüler der Grundschulen sowie Mittel-/Hauptschulen in Bayern 2016/17  
nach Jahrgangsstufen, Jahrgangsklassen sowie Art der Klassen**

Gebiet Jahrgangsklassen Art der Klassen	Schüler ins- gesamt	davon in der Jahrgangsstufe ...									
		1	2/2A	3	4	5	6	7	8	9/9A	10
Oberbayern .....	227 024	40 688	40 364	40 852	39 273	11 327	10 714	11 323	12 312	14 840	5 331
dar. in Jahrgangsklassen	214 898	38 348	37 783	39 230	37 890	10 596	9 846	10 590	11 442	14 065	5 108
%	94,7	94,2	93,6	96,0	96,5	93,5	91,9	93,5	92,9	94,8	95,8
Niederbayern .....	61 929	10 086	9 974	10 221	9 820	3 751	3 620	3 798	4 116	4 870	1 673
dar. in Jahrgangsklassen	58 453	9 357	9 041	9 651	9 387	3 624	3 496	3 632	3 907	4 715	1 643
%	94,4	92,8	90,6	94,4	95,6	96,6	96,6	95,6	94,9	96,8	98,2
Oberpfalz .....	54 149	8 991	8 995	9 001	8 915	3 010	3 175	3 149	3 321	4 066	1 526
dar. in Jahrgangsklassen	48 015	7 479	7 289	7 824	7 968	2 884	2 971	3 009	3 170	3 898	1 523
%	88,7	83,2	81,0	86,9	89,4	95,8	93,6	95,6	95,5	95,9	99,8
Oberfranken .....	48 628	8 089	8 369	8 182	8 000	2 618	2 633	2 727	2 955	3 746	1 309
dar. in Jahrgangsklassen	43 918	6 564	6 745	7 662	7 544	2 557	2 520	2 579	2 820	3 618	1 309
%	90,3	81,1	80,6	93,6	94,3	97,7	95,7	94,6	95,4	96,6	100,0
Mittelfranken .....	86 667	14 910	14 586	14 883	14 035	4 644	4 601	4 833	5 166	6 700	2 309
dar. in Jahrgangsklassen	77 215	12 648	12 248	13 438	12 613	4 346	4 222	4 477	4 734	6 257	2 232
%	89,1	84,8	84,0	90,3	89,9	93,6	91,8	92,6	91,6	93,4	96,7
Unterfranken .....	61 220	10 175	10 270	10 381	10 121	3 301	3 385	3 528	3 800	4 690	1 569
dar. in Jahrgangsklassen	55 583	8 662	8 728	9 683	9 412	3 132	3 172	3 313	3 597	4 402	1 482
%	90,8	85,1	85,0	93,3	93,0	94,9	93,7	93,9	94,7	93,9	94,5
Schwaben .....	95 547	15 672	15 704	16 062	15 570	5 297	5 438	5 726	6 151	7 491	2 436
dar. in Jahrgangsklassen	87 575	13 894	13 673	14 771	14 457	5 058	5 159	5 402	5 777	7 032	2 352
%	91,7	88,7	87,1	92,0	92,9	95,5	94,9	94,3	93,9	93,9	96,6
<b>Bayern</b>	<b>635 164</b>	<b>108 611</b>	<b>108 262</b>	<b>109 582</b>	<b>105 734</b>	<b>33 948</b>	<b>33 566</b>	<b>35 084</b>	<b>37 821</b>	<b>46 403</b>	<b>16 153</b>
<b>dar. in Jahrgangsklassen</b>	<b>585 657</b>	<b>96 952</b>	<b>95 507</b>	<b>102 259</b>	<b>99 271</b>	<b>32 197</b>	<b>31 386</b>	<b>33 002</b>	<b>35 447</b>	<b>43 987</b>	<b>15 649</b>
%	92,2	89,3	88,2	93,3	93,9	94,8	93,5	94,1	93,7	94,8	96,9
an privaten Schulen .....	30 033	3 871	3 927	4 106	4 159	2 685	2 469	2 442	2 572	2 574	1 228
dar. in Jahrgangsklassen	17 503	2 191	2 161	2 352	2 742	1 550	1 297	1 302	1 405	1 757	746
%	58,3	56,6	55,0	57,3	65,9	57,7	52,5	53,3	54,6	68,3	60,7
davon Schüler in Jahrgangsklassen nach Art der Klassen:											
Regelklassen .....	520 725	94 539	92 499	99 924	97 326	29 364	29 142	24 381	25 132	28 418	-
M-Klassen <sup>1)</sup> .....	43 066	-	-	-	-	-	-	7 516	9 305	12 032	14 213
Praxisklassen .....	647	-	-	-	-	-	-	-	23	624	-
Kooperationsklassen <sup>2)</sup> .....	13 847	2 163	2 608	1 997	1 725	2 318	1 860	526	396	254	-
Tandemklassen <sup>3)</sup> .....	432	-	130	49	86	-	109	34	24	-	-
Parnterklassen der GS sowie MS/HS an der Förderschule <sup>4)</sup> .....	520	88	91	178	86	15	47	15	-	-	-
Übergangsklassen für Schüler ausländischer Herkunft <sup>5)</sup> .....	3 065	162	179	111	48	500	228	530	567	740	-
Klassen der flexiblen Grundschule .....	-	-	-	-	-	-	-	-	-	-	-
Berufsorientierungs- klassen .....	295	-	-	-	-	-	-	-	-	295	-
Vorbereitungsklassen <sup>6)</sup> .....	3 060	-	-	-	-	-	-	-	-	1 624	1 436

1) Mittlere-Reife-Zug. - 2) Art. 30a Abs. 7 Nr. 1 BayEUG. - 3) Art. 30b Abs. 5, Satz 1 ff. BayEUG. - 4) Art. 30a Abs. 7 Nr. 2 BayEUG. - 5) Übergangsklassen sind für Schüler ausländischer Herkunft mit verschiedenen Muttersprachen bestimmt. - 6) Art. 7a BayEUG.

**Tabelle 34. Schüler in Jahrgangs- und jahrgangsübergreifenden Klassen an Grundschulen sowie Mittel-/Hauptschulen in Bayern 2016/17**

Gebiet Schulträger Art der Klasse	Schüler insgesamt	davon in								
		Jahr- gangs- klassen	Klassen mit Zusammenfassung von							
			2	3	4	5	6	7	8	9
			Jahrgangsstufen							
Oberbayern .....	227 024	214 898	7 342	2 726	1 867	191	-	-	-	-
Niederbayern .....	61 929	58 453	2 474	609	335	58	-	-	-	-
Oberpfalz .....	54 149	48 015	4 702	888	442	85	-	-	-	17
Oberfranken .....	48 628	43 918	3 146	1 260	205	99	-	-	-	-
Mittelfranken .....	86 667	77 215	6 296	1 799	1 186	171	-	-	-	-
Unterfranken .....	61 220	55 583	3 857	1 173	580	27	-	-	-	-
Schwaben .....	95 547	87 575	5 439	1 750	674	109	-	-	-	-
<b>Bayern</b>	<b>635 164</b>	<b>585 657</b>	<b>33 256</b>	<b>10 205</b>	<b>5 289</b>	<b>740</b>	-	-	-	<b>17</b>
darunter an privaten Schulen .....	30 033	17 503	5 743	3 033	3 739	15	-	-	-	-
davon Schüler in										
Regelklassen .....	548 906	520 725	21 579	2 923	3 664	15	-	-	-	-
M-Klassen <sup>1)</sup> .....	44 485	43 066	1 141	203	75	-	-	-	-	-
Praxisklassen .....	1 237	647	337	253	-	-	-	-	-	-
Kooperationsklassen <sup>2)</sup> .....	14 074	13 847	181	46	-	-	-	-	-	-
Tandemklassen <sup>3)</sup> .....	449	432	17	-	-	-	-	-	-	-
Partnerklassen der GS sowie MS/HS an der Förderschule <sup>4)</sup> ...	520	520	-	-	-	-	-	-	-	-
Übergangsklassen für Schüler ausländischer Herkunft <sup>5)</sup> .....	10 626	3 065	3 233	2 036	1 550	725	-	-	-	17
Klassen der flexiblen Grundschule .....	11 512	-	6 768	4 744	-	-	-	-	-	-
Berufsorientierungsklassen .....	295	295	-	-	-	-	-	-	-	-
Vorbereitungsklassen <sup>6)</sup> .....	3 060	3 060	-	-	-	-	-	-	-	-

1) Mittlere-Reife-Zug. - 2) Art. 30a Abs. 7 Nr. 1 BayEUG. - 3) Art. 30b Abs. 5, Satz 1 ff. BayEUG. - 4) Art. 30a Abs. 7 Nr. 2 BayEUG. - 5) Übergangsklassen sind für Schüler ausländischer Herkunft mit verschiedenen Muttersprachen bestimmt. - 6) Art. 7a BayEUG.

**Tabelle 35. Teilnahme am Wahlunterricht, an M-Kursen, am differenzierten Sportunterricht und erweiterten Basissportunterricht (ohne Teilnahme am fremdsprachlichen Unterricht, Pflicht- und Wahlpflichtunterricht) an Grundschulen sowie Mittel-/Hauptschulen in Bayern 2016/17**

Wahlfach, Arbeitsgemeinschaften, Differenzierter Sportunterricht, erweiterter Basissportunterricht	Teilnehmer <sup>1)</sup>								Zahl der Kurse	
	in der Jahrgangsstufe ...							insge- samt		darunter weiblich
	1 bis 4	5	6	7	8	9	10			
Buchführung .....	x	x	x	x	x	2 422	1 647	4 069	x	313
Technik .....	x	x	x	x	156	102	27	285	x	31
Soziales .....	x	x	x	x	215	111	12	338	x	37
Informatik .....	x	x	x	x	4 651	4 345	747	9 743	3 470	769
Wirtschaft .....	x	x	x	x	290	157	31	478	x	48
Kunst .....	x	x	x	93	58	79	97	327	x	25
Kurzschrift .....	x	x	x	x	-	-	-	-	x	-
Musik .....	x	x	x	205	197	145	37	584	x	46
Sportförderunterricht .....	3 545	442	418	228	235	228	33	5 129	x	316
Werken/Textiles Gestalten .....	x	x	x	343	156	61	12	572	308	49
M-Kurse .....	x	x	x	416	429	x	x	845	429	125
Förderkurse für Schüler mit Lese- und Rechtschreibschwäche .....	9 586	926	907	718	607	378	64	13 186	5 024	1 773
Arbeitsgemeinschaften in der Grundschule .....	75 946	x	x	x	x	x	x	75 946	x	5 092
Mittel-/Hauptschule .....	x	7 035	8 167	6 435	6 325	6 533	1 768	36 263	x	2 862
Sonstiger Wahlunterricht an privaten Schulen .....	180	87	85	28	29	41	30	480	x	50
Differenzierter Sportunterricht, erweiterter Basissportunterricht .....	x	18 176	18 076	12 997	12 285	10 879	2 441	74 854	x	3 899

1) Besucher mehrerer Kurse sind bei jedem dieser Kurse gezählt.

**Tabelle 36. Schüler der Mittel-/Hauptschulen in Bayern 2016/17  
nach der Teilnahme am Wahlpflichtunterricht**

Wahlpflicht- unterricht <sup>2)</sup>	Teilnehmer <sup>1)</sup> in Jahrgangsstufe ...							
	7		8		9/9A		10	
	männ- lich	weib- lich	männ- lich	weib- lich	männ- lich	weib- lich	männ- lich	weib- lich
Technik .....	.	.	12 297	2 767	14 034	2 032	4 102	767
Wirtschaft .....	.	.	5 751	5 374	5 765	5 352	2 994	3 052
Soziales .....	.	.	5 638	10 430	5 564	11 902	1 442	3 767
Kunst <sup>3)</sup> .....	14 373	11 730	15 767	12 608	18 396	14 669	.	.
Musik <sup>3)</sup> .....	4 247	3 120	4 320	3 172	4 956	3 250	.	.

1) Schüler sind in jedem Bereich gezählt, in dem sie Unterricht erhielten. - 2) Ohne Praxisklassen. - 3) In Regel- und M-Klassen.

**Tabelle 37. Schüler der Grundschulen sowie Mittel-/Hauptschulen in Bayern 2016/17 nach der  
Teilnahme am fremdsprachlichen Wahl- und Pflichtunterricht  
und an fremdsprachlichen Übungen**

Fremdsprache	Teilnehmer am fremdsprachlichen Unterricht <sup>1)</sup> bzw. fremdsprachlichen Übungen <sup>2)</sup> in Jahrgangsstufe ...										Teil- nehmende Schüler insgesamt
	1	2/2A	3	4	5	6	7	8	9/9A	10	
Englisch .....	813	853	108 332	104 499	32 548	32 145	33 434	35 812	43 120	16 153	407 709
Französisch .....	108	136	176	135	36	81	103	133	98	44	1 050
Griechisch .....	-	-	-	-	-	-	-	-	-	-	-
Italienisch .....	21	32	17	19	4	8	6	3	4	3	117
Russisch .....	-	-	-	-	14	10	10	18	15	-	67
Serbokroatisch .....	-	-	-	-	-	-	-	-	-	-	-
Spanisch .....	63	72	62	86	106	162	188	185	178	46	1 148
Tschechisch .....	32	131	110	60	9	19	6	10	32	3	412
Türkisch .....	-	-	-	-	-	-	-	-	-	-	-
Deutsch als Fremdsprache ...	2 525	2 751	1 100	1 210	1 481	1 479	1 684	1 885	2 305	-	16 420
Sonstige .....	47	51	57	41	1	13	3	6	6	-	225
Fremdsprachliche Übungen .....	12	4	65	87	26	36	143	62	134	82	651

1) Teilnehmer am fremdsprachlichen Unterricht in mehreren Fremdsprachen sind bei jeder dieser Fremdsprachen gezählt. - 2) Hier sind nur Teilnehmer am Wahlunterricht bzw. an Arbeitsgemeinschaften gezählt, die bereits den Pflichtunterricht in derselben Fremdsprache besuchen.

**Tabelle 38. Ausländische Schüler der Grundschulen sowie Mittel-/Hauptschulen in Bayern 2016/17 nach Staatsangehörigkeit**

Staatsangehörigkeit	Ausländische Schüler insgesamt	davon an							
		öffentlichen GS sowie M-/HS				privaten GS sowie M-/HS			
		zu- sammen	und zwar			zu- sammen	und zwar		
			in Jgst. 1 - 4	in Jgst. 5 - 10	weib- lich		in Jgst. 1 - 4	in Jgst. 5 - 10	weib- lich
<b>Europa</b> .....	<b>56 110</b>	<b>52 867</b>	<b>29 110</b>	<b>23 757</b>	<b>25 786</b>	<b>3 243</b>	<b>1 573</b>	<b>1 670</b>	<b>1 658</b>
<b>Europäische Union</b> .....	<b>38 797</b>	<b>35 756</b>	<b>20 977</b>	<b>14 779</b>	<b>17 587</b>	<b>3 041</b>	<b>1 460</b>	<b>1 581</b>	<b>1 555</b>
Belgien .....	59	42	31	11	15	17	9	8	8
Bulgarien .....	3 219	3 193	1 817	1 376	1 569	26	20	6	12
Dänemark .....	76	43	33	10	16	33	16	17	14
Estland .....	58	56	34	22	22	2	1	1	1
Finnland .....	88	63	58	5	27	25	11	14	15
Frankreich .....	867	472	383	89	223	395	278	117	207
Griechenland .....	4 755	3 343	1 670	1 673	1 586	1 412	481	931	735
Irland .....	102	83	61	22	30	19	8	11	15
Italien .....	3 995	3 818	1 886	1 932	1 910	177	123	54	80
Kroatien .....	3 740	3 719	2 047	1 672	1 782	21	7	14	10
Lettland .....	256	254	160	94	106	2	1	1	1
Litauen .....	232	226	147	79	98	6	6	-	1
Luxemburg .....	6	5	4	1	1	1	1	-	-
Malta .....	7	6	3	3	1	1	1	-	-
Niederlande .....	338	249	179	70	115	89	43	46	43
Österreich .....	1 235	1 088	800	288	534	147	76	71	81
Polen .....	4 870	4 826	2 957	1 869	2 433	44	32	12	21
Portugal .....	565	550	265	285	283	15	8	7	11
Rumänien .....	7 400	7 351	4 344	3 007	3 622	49	29	20	24
Schweden .....	171	113	82	31	49	58	23	35	33
Slowakei .....	802	791	541	250	397	11	8	3	4
Slowenien .....	311	301	190	111	150	10	4	6	5
Spanien .....	917	786	543	243	368	131	79	52	65
Tschechische Republik .....	882	854	560	294	435	28	21	7	11
Ungarn .....	3 261	3 213	1 924	1 289	1 650	48	32	16	26
Vereinigtes Königreich .....	583	310	257	53	164	273	141	132	132
Zypern .....	2	1	1	-	1	1	1	-	-
<b>Übriges Europa</b> .....	<b>17 313</b>	<b>17 111</b>	<b>8 133</b>	<b>8 978</b>	<b>8 199</b>	<b>202</b>	<b>113</b>	<b>89</b>	<b>103</b>
Albanien .....	821	818	265	553	380	3	-	3	1
Andorra .....	-	-	-	-	-	-	-	-	-
Bosnien und Herzegowina .....	1 383	1 379	668	711	620	4	2	2	1
Island .....	7	7	7	-	7	-	-	-	-
Kosovo .....	3 804	3 800	1 810	1 990	1 833	4	2	2	-
Liechtenstein .....	1	1	1	-	-	-	-	-	-
Mazedonien .....	840	838	376	462	410	2	1	1	2
Moldau, Republik .....	125	124	74	50	59	1	1	-	1
Monaco .....	-	-	-	-	-	-	-	-	-
Montenegro .....	129	129	60	69	64	-	-	-	-
Norwegen .....	33	28	23	5	17	5	2	3	4
Russische Föderation .....	1 787	1 696	1 069	627	787	91	55	36	51
San Marino .....	-	-	-	-	-	-	-	-	-
Schweiz .....	165	133	123	10	82	32	19	13	16
Serbien .....	1 306	1 302	565	737	663	4	-	4	2
Türkei .....	5 335	5 308	2 132	3 176	2 540	27	13	14	11
Ukraine .....	1 399	1 374	843	531	658	25	16	9	13
Vatikanstadt .....	-	-	-	-	-	-	-	-	-
Weißrussland .....	178	174	117	57	79	4	2	2	1
<b>Afrika</b> .....	<b>3 083</b>	<b>3 016</b>	<b>1 582</b>	<b>1 434</b>	<b>1 402</b>	<b>67</b>	<b>42</b>	<b>25</b>	<b>28</b>
Marokko .....	126	124	71	53	56	2	1	1	1
Tunesien .....	111	106	65	41	48	5	4	1	3
Übriges Afrika .....	2 846	2 786	1 446	1 340	1 298	60	37	23	24
<b>Amerika</b> .....	<b>1 883</b>	<b>1 390</b>	<b>886</b>	<b>504</b>	<b>688</b>	<b>493</b>	<b>218</b>	<b>275</b>	<b>258</b>
Vereinigte Staaten .....	1 040	647	480	167	320	393	161	232	203
Übriges Amerika .....	843	743	406	337	368	100	57	43	55
<b>Asien</b> .....	<b>24 523</b>	<b>23 769</b>	<b>12 206</b>	<b>11 563</b>	<b>10 220</b>	<b>754</b>	<b>429</b>	<b>325</b>	<b>337</b>
Irak .....	4 051	4 044	1 915	2 129	1 836	7	2	5	2
Iran, Islamische Republik .....	437	431	220	211	197	6	3	3	2
Israel .....	79	53	35	18	30	26	16	10	11
Übriges Asien <sup>1)</sup> .....	19 956	19 241	10 036	9 205	8 157	715	408	307	322
<b>Australien, Ozeanien</b> .....	<b>137</b>	<b>84</b>	<b>62</b>	<b>22</b>	<b>33</b>	<b>53</b>	<b>18</b>	<b>35</b>	<b>33</b>
Staatenlos .....	81	81	42	39	33	-	-	-	-
Ungeklärt .....	68	68	47	21	27	-	-	-	-
<b>Insgesamt 2016/17</b>	<b>85 885</b>	<b>81 275</b>	<b>43 935</b>	<b>37 340</b>	<b>38 189</b>	<b>4 610</b>	<b>2 280</b>	<b>2 330</b>	<b>2 314</b>
2015/16	71 693	67 194	35 146	32 048	31 872	4 499	2 222	2 277	2 269

1) Einschl. der Teilgebiete der ehemaligen Sowjetunion (ohne Estland, Lettland, Litauen, Moldau, Russland, Ukraine und Weißrussland).

## Lehrkräfte

**Tabelle 39. Lehrkräfte an den Grundschulen sowie Mittel-/Hauptschulen in Bayern 2016/17 nach dem Lehramt**

Beschäftigungsverhältnis/ Beschäftigungsumfang	Lehrkräfte			davon an			
				öffentlichen Grundschulen sowie Mittel-/Hauptschulen		privaten Grundschulen sowie Mittel-/Hauptschulen	
	männlich	weiblich	insgesamt	männlich	weiblich	männlich	weiblich
Lehrkräfte <sup>1)</sup> ohne langfristig abwesende und ohne Lehrkräfte im Aushilfsdienst .....	7 067	28 916	35 983	6 634	27 476	433	1 440
Lehrkräfte <sup>1)</sup> im Aushilfsdienst .....	523	1 831	2 354	521	1 825	2	6
Lehrkräfte <sup>1)</sup> , die mit Dienstbezügen abwesend sind <sup>2)</sup> .....	12	428	440	10	421	2	7
Fachlehrkräfte ohne langfristig abwesende und ohne Fachlehrkräfte im Aushilfsdienst .....	642	4 075	4 717	569	3 897	73	178
Fachlehrkräfte im Aushilfsdienst .....	25	333	358	25	333	-	-
Fachlehrkräfte, die mit Dienstbezügen abwe- send sind <sup>2)</sup> .....	5	64	69	-	40	5	24
<b>Voll- und teilzeitbeschäftigte Lehrkräfte<sup>3)</sup> zusammen.....</b>	<b>8 274</b>	<b>35 647</b>	<b>43 921</b>	<b>7 759</b>	<b>33 992</b>	<b>515</b>	<b>1 655</b>
dar. Lehrkräfte mit Altersteilzeit							
im Teilzeitmodell .....	11	7	18	11	7	-	-
in der Ansparphase des Blockmodells .....	113	277	390	113	274	-	3
Lehrkräfte im Freistellungsjahr des Freistellungsmodells (Sabbatjahr) .....	32	163	195	32	161	-	2
Fachlehrkräfte im Freistellungsjahr des Freistellungsmodells (Sabbatjahr) .....	2	16	18	2	15	-	1
Lehramtsanwärter <sup>4)</sup> .....	520	3 011	3 531	520	3 011	-	-
Fachlehreranwärter <sup>4)</sup> .....	91	385	476	91	385	-	-
Mehrarbeit/Überstunden leistende Lehrkräfte .....	10	82	92	6	63	4	19
Lehrkräfte mit weniger als der Hälfte der Unter- richtspflichtzeit <sup>5)</sup> .....	2 607	7 432	10 039	2 463	6 997	144	435
Förderlehrkräfte <sup>6)</sup> .....	347	1 602	1 949	347	1 594	-	8
<b>Übrige Beschäftigungsverhältnisse zusammen .....</b>	<b>3 609</b>	<b>12 691</b>	<b>16 300</b>	<b>3 461</b>	<b>12 226</b>	<b>148</b>	<b>465</b>
<b>Insgesamt</b>	<b>11 883</b>	<b>48 338</b>	<b>60 221</b>	<b>11 220</b>	<b>46 218</b>	<b>663</b>	<b>2 120</b>

1) Einschl. kirchlicher Religionslehrkräfte (Laien Katecheten und Geistliche) sowie abgeordneter Gymnasial-, Realschul- bzw. Berufsschullehrkräfte (z. B. als Klassenlehrer bzw. fachbezogen tätig). - 2) Z. B. wegen Kur, langfristiger Krankheit oder Mutterschutz. - 3) Teilzeitbeschäftigt sind Lehrkräfte mit mindestens der Hälfte der Unterrichtspflichtzeit. - 4) Nur soweit diese eigenverantwortlich Unterricht erteilen und einschl. Angestellte im ergänzenden Vorbereitungsdienst oder Probenschuldienst. - 5) Mitgezählt wurden auch Lehrkräfte im Aushilfsdienst mit weniger als der Hälfte der Unterrichtspflichtzeit. - 6) Nur soweit diese eigenverantwortlich Unterricht erteilen.

**Tabelle 40. Mit Dienstbezügen abwesende vollzeit- und teilzeitbeschäftigte Lehrkräfte sowie Lehrkräfte mit Altersteilzeit in der Freistellungsphase des Blockmodells an den Grundschulen sowie Mittel-/Hauptschulen in Bayern 2016/17 nach dem Schulträger**

Beschäftigungsumfang		Schulträger	Lehrkräfte			
			männlich	weiblich	insgesamt	
Lehrkräfte <sup>1)</sup> , die im Rahmen ihrer Unterrichtspflichtzeit ausschließlich oder überwiegend an einer Grundschule sowie Mittel-/ Hauptschule tätig waren	Vollzeitbe- schäftigte	Lehrkräfte <sup>3)</sup>	öffentlich	10	337	347
		privat	1	5	6	
	Teilzeitbe- schäftigte <sup>2)</sup>	Lehrkräfte <sup>3)</sup>	öffentlich	-	35	35
			privat	5	24	29
		Fachlehrkräfte	öffentlich	-	84	84
			privat	1	2	3
Lehrkräfte mit Altersteilzeit in der Freistellungsphase des Blockmodells, die letztmals an einer Grundschule sowie Mittel-/ Hauptschule unterrichtet haben	Lehrkräfte <sup>3)</sup>	öffentlich	125	224	349	
		privat	-	1	1	
	Fachlehrkräfte	öffentlich	11	30	41	
		privat	-	-	-	

1) Mit Dienstbezügen abwesende Lehrkräfte (z. B. wegen Kur, langfristiger Krankheit oder Mutterschutz), die lt. Stundenplan nicht zum Unterrichtseinsatz vorgesehen waren. - 2) Teilzeitbeschäftigt sind Lehrkräfte mit mindestens der Hälfte der Unterrichtspflichtzeit. - 3) Einschl. kirchlicher Religionslehrkräfte (Laien Katecheten und Geistliche) sowie abgeordneter Gymnasial-, Realschul- bzw. Berufsschullehrkräfte (z. B. als Klassenlehrer bzw. fachbezogen tätig).

**Tabelle 41. Vollzeit- und teilzeitbeschäftigte Lehrkräfte an den Grundschulen sowie Mittel-/Hauptschulen in Bayern 2016/17**

Gebiet	Schul-träger	Vollzeit- und teilzeit- beschäftigte Lehrkräfte <sup>1)</sup>			davon				außerdem	
					Lehrkräfte <sup>2)</sup>		Fachlehrkräfte		LAA und FLA <sup>3)</sup>	
		männ-lich	weib-lich	ins-gesamt	männ-lich	weib-lich	männ-lich	weib-lich	männ-lich	weib-lich
Oberbayern .....	öffentlich	2 283	11 922	14 205	2 120	10 691	163	1 231	159	1 069
	privat	263	883	1 146	213	769	50	114	-	-
	zusammen	2 546	12 805	15 351	2 333	11 460	213	1 345	159	1 069
dar. München .....	öffentlich	433	3 172	3 605	399	2 879	34	293	49	340
	privat	79	308	387	74	288	5	20	-	-
	zusammen	512	3 480	3 992	473	3 167	39	313	49	340
Ingolstadt .....	öffentlich	78	406	484	74	368	4	38	5	40
	privat	7	26	33	6	22	1	4	-	-
	zusammen	85	432	517	80	390	5	42	5	40
Niederbayern .....	öffentlich	828	3 271	4 099	768	2 808	60	463	54	316
	privat	36	119	155	31	105	5	14	-	-
	zusammen	864	3 390	4 254	799	2 913	65	477	54	316
Oberpfalz .....	öffentlich	818	2 836	3 654	748	2 410	70	426	68	364
	privat	29	83	112	24	74	5	9	-	-
	zusammen	847	2 919	3 766	772	2 484	75	435	68	364
dar. Regensburg .....	öffentlich	80	334	414	74	291	6	43	9	48
	privat	23	54	77	19	46	4	8	-	-
	zusammen	103	388	491	93	337	10	51	9	48
Oberfranken .....	öffentlich	735	2 561	3 296	660	2 157	75	404	44	272
	privat	27	83	110	26	71	1	12	-	-
	zusammen	762	2 644	3 406	686	2 228	76	416	44	272
Mittelfranken .....	öffentlich	1 017	4 693	5 710	945	4 096	72	597	129	522
	privat	73	233	306	65	212	8	21	-	-
	zusammen	1 090	4 926	6 016	1 010	4 308	80	618	129	522
dar. Nürnberg .....	öffentlich	285	1 366	1 651	263	1 214	22	152	46	152
	privat	32	82	114	29	74	3	8	-	-
	zusammen	317	1 448	1 765	292	1 288	25	160	46	152
Erlangen .....	öffentlich	32	263	295	29	238	3	25	6	30
	privat	11	39	50	11	38	-	1	-	-
	zusammen	43	302	345	40	276	3	26	6	30
Fürth .....	öffentlich	74	366	440	68	322	6	44	13	40
	privat	1	13	14	1	12	-	1	-	-
	zusammen	75	379	454	69	334	6	45	13	40
Unterfranken .....	öffentlich	869	3 334	4 203	801	2 914	68	420	64	336
	privat	52	106	158	50	92	2	14	-	-
	zusammen	921	3 440	4 361	851	3 006	70	434	64	336
dar. Würzburg .....	öffentlich	52	248	300	49	216	3	32	2	16
	privat	9	23	32	9	21	-	2	-	-
	zusammen	61	271	332	58	237	3	34	2	16
Schwaben .....	öffentlich	1 209	5 375	6 584	1 123	4 646	86	729	93	517
	privat	35	148	183	28	130	7	18	-	-
	zusammen	1 244	5 523	6 767	1 151	4 776	93	747	93	517
dar. Augsburg .....	öffentlich	145	864	1 009	133	739	12	125	17	75
	privat	10	43	53	9	33	1	10	-	-
	zusammen	155	907	1 062	142	772	13	135	17	75
<b>Bayern 2016/17</b>	<b>öffentlich</b>	<b>7 759</b>	<b>33 992</b>	<b>41 751</b>	<b>7 165</b>	<b>29 722</b>	<b>594</b>	<b>4 270</b>	<b>611</b>	<b>3 396</b>
	<b>privat</b>	<b>515</b>	<b>1 655</b>	<b>2 170</b>	<b>437</b>	<b>1 453</b>	<b>78</b>	<b>202</b>	<b>-</b>	<b>-</b>
	<b>insgesamt</b>	<b>8 274</b>	<b>35 647</b>	<b>43 921</b>	<b>7 602</b>	<b>31 175</b>	<b>672</b>	<b>4 472</b>	<b>611</b>	<b>3 396</b>
2015/16	öffentlich	7 954	33 385	41 339	7 342	29 038	612	4 347	540	3 243
	privat	510	1 656	2 166	426	1 445	84	211	-	-
	insgesamt	8 464	35 041	43 505	7 768	30 483	696	4 558	540	3 243

1) Einschl. Lehrkräfte im Aushilfsdienst, kirchlicher Religionslehrkräfte (Laienkatecheten und Geistliche) sowie der mit Dienstbezügen abwesenden Lehrkräfte (z. B. wegen Kur, langfristiger Krankheit oder Mutterschutz). Teilzeitbeschäftigt sind Lehrkräfte mit mindestens der Hälfte der Unterrichtspflichtzeit. - 2) Einschl. kirchlicher Religionslehrkräfte (Laienkatecheten und Geistliche) sowie abgeordneter Gymnasial-, Realschul- bzw. Berufsschullehrkräfte (z. B. als Klassenlehrer bzw. fachbezogen tätig). - 3) Lehramtsanwärter und Fachlehreranwärter, soweit diese eigenverantwortlich Unterricht erteilen, einschl. der Angestellten im ergänzenden Vorbereitungsdienst oder Probeschuldienst.



**Tabelle 42. Vollzeit- und teilzeitbeschäftigte Lehrkräfte an den Grundschulen sowie Mittel-/Hauptschulen in Bayern 2016/17 nach Altersgruppen**

Gebiet Schulträger	Geschlecht	Voll- u. teilzeitb. Lehrkräfte insgesamt <sup>1)</sup>	davon im Alter von ... Jahren										
			unter 25	25	30	35	40	45	50	55	60	65 oder mehr	
				bis unter									
			30	35	40	45	50	55	60	65			
Oberbayern .....	männlich	2 546	5	189	452	326	346	383	257	252	308	28	
	weiblich	12 805	91	1 993	2 156	1 233	1 418	1 737	1 281	1 525	1 314	57	
dar. München .....	männlich	512	2	54	110	91	66	59	45	52	28	5	
	weiblich	3 480	49	618	762	398	328	375	306	338	289	17	
Ingolstadt .....	männlich	85	-	2	8	9	11	13	15	9	18	-	
	weiblich	432	1	53	72	37	48	74	41	54	52	-	
Niederbayern .....	männlich	864	2	19	89	76	142	137	102	100	191	6	
	weiblich	3 390	8	224	343	328	477	570	408	532	492	8	
Oberpfalz .....	männlich	847	2	18	85	68	121	128	81	126	208	10	
	weiblich	2 919	5	190	304	269	376	453	385	518	413	6	
dar. Regensburg .....	männlich	103	-	1	20	9	17	17	15	9	14	1	
	weiblich	388	3	27	48	40	48	58	51	67	45	1	
Oberfranken .....	männlich	762	1	16	67	72	105	114	73	89	213	12	
	weiblich	2 644	1	145	266	229	370	474	371	369	411	8	
Mittelfranken .....	männlich	1 090	-	51	131	101	129	216	125	157	175	5	
	weiblich	4 926	14	408	548	437	619	882	715	749	538	16	
dar. Nürnberg .....	männlich	317	-	20	56	35	50	53	33	39	30	1	
	weiblich	1 448	8	164	216	164	190	260	164	165	114	3	
Erlangen .....	männlich	43	-	1	6	9	4	4	10	7	2	-	
	weiblich	302	-	17	34	28	36	54	48	48	36	1	
Fürth .....	männlich	75	-	4	11	4	4	15	13	8	16	-	
	weiblich	379	1	29	42	30	45	62	66	67	37	-	
Unterfranken .....	männlich	921	-	22	89	54	116	143	108	157	225	7	
	weiblich	3 440	8	227	334	262	452	610	515	505	515	12	
dar. Würzburg .....	männlich	61	-	-	4	6	8	9	5	13	16	-	
	weiblich	271	2	7	11	25	37	53	47	38	49	2	
Schwaben .....	männlich	1 244	-	39	140	97	166	223	145	159	264	11	
	weiblich	5 523	8	578	614	499	652	894	760	807	699	12	
dar. Augsburg .....	männlich	155	-	5	25	19	19	27	17	25	17	1	
	weiblich	907	3	65	108	94	103	144	157	124	107	2	
<b>Bayern 2016/17</b>	<b>männlich</b>	<b>8 274</b>	<b>10</b>	<b>354</b>	<b>1 053</b>	<b>794</b>	<b>1 125</b>	<b>1 344</b>	<b>891</b>	<b>1 040</b>	<b>1 584</b>	<b>79</b>	
	<b>weiblich</b>	<b>35 647</b>	<b>135</b>	<b>3 765</b>	<b>4 565</b>	<b>3 257</b>	<b>4 364</b>	<b>5 620</b>	<b>4 435</b>	<b>5 005</b>	<b>4 382</b>	<b>119</b>	
	<b>insgesamt</b>	<b>43 921</b>	<b>145</b>	<b>4 119</b>	<b>5 618</b>	<b>4 051</b>	<b>5 489</b>	<b>6 964</b>	<b>5 326</b>	<b>6 045</b>	<b>5 966</b>	<b>198</b>	
davon an ... Schulen	öffentlichen .....	männlich	7 759	8	330	954	717	1 062	1 253	824	987	1 555	69
		weiblich	33 992	121	3 573	4 259	3 056	4 172	5 352	4 248	4 835	4 266	110
		insgesamt	41 751	129	3 903	5 213	3 773	5 234	6 605	5 072	5 822	5 821	179
privaten .....	männlich	515	2	24	99	77	63	91	67	53	29	10	
	weiblich	1 655	14	192	306	201	192	268	187	170	116	9	
	insgesamt	2 170	16	216	405	278	255	359	254	223	145	19	
Bayern 2015/16	männlich	8 464	12	293	885	757	1 202	1 318	832	1 132	1 966	67	
	weiblich	35 041	119	3 474	4 220	3 176	4 571	5 271	4 606	5 072	4 463	69	
	insgesamt	43 505	131	3 767	5 105	3 933	5 773	6 589	5 438	6 204	6 429	136	

1) Einschl. Lehrkräfte im Aushilfsdienst, kirchlicher Religionslehrkräfte (Laienkatecheten und Geistliche) sowie der mit Dienstbezügen abwesenden Lehrkräfte (z. B. wegen Kur, langfristiger Krankheit oder Mutterschutz), ohne Lehramts- und Fachlehreranwärter und Angestellte im ergänzenden Vorbereitungs- oder Probeschuldienst. Teilzeitbeschäftigt sind Lehrkräfte mit mindestens der Hälfte der Unterrichtspflichtzeit.

**Tabelle 43. Vollzeit- und teilzeitbeschäftigte Lehrkräfte an den Grundschulen sowie Mittel-/Hauptschulen in Bayern 2016/17 nach dem Beschäftigungsverhältnis, Lehramt und nach Altersgruppen**

Einsatzort Schulträger Beschäftigungsverhältnis	Lehramt (an)	Geschl.	Voll.- u. teilzeitb. Lehrkräfte insgesamt <sup>1)</sup>	davon im Alter von ... Jahren									
				unter 25	25	30	35	40	45	50	55	60	65 oder mehr
					bis unter								
				30	35	40	45	50	55	60	65		
Überwiegend an Grundschulen eingesetzte Lehrkräfte	Volksschulen <sup>2)</sup> (ohne GS/HS)	männl.	579	-	9	11	9	14	20	9	38	444	25
		weibl.	3 800	15	116	101	45	72	80	64	725	2 536	46
	Grundschulen (ohne VS)	männl.	1 262	1	75	175	131	188	282	203	176	30	1
		weibl.	17 940	25	2 320	2 546	2 007	2 770	3 839	2 309	1 995	127	2
	Mittelschulen (ohne VS)	männl.	28	-	1	4	2	4	4	3	5	5	-
		weibl.	65	1	5	5	5	5	16	13	11	4	-
Fachlehrkräfte	männl.	18	-	1	4	2	1	4	3	1	2	-	
	weibl.	2 035	23	73	94	129	100	216	492	596	301	11	
kirchl. Religions- lehrkräfte	männl.	151	-	6	11	7	16	25	33	33	19	1	
	weibl.	594	1	21	30	33	36	80	147	162	83	1	
Überwiegend an Mittel-/Hauptschulen eingesetzte Lehrkräfte	Volksschulen <sup>2)</sup> (ohne GS/HS)	männl.	1 416	1	84	228	68	29	30	30	83	821	42
		weibl.	2 286	9	321	358	90	77	82	66	291	945	47
	Grundschulen (ohne VS)	männl.	93	-	1	8	19	17	21	17	7	3	-
		weibl.	369	-	24	41	56	57	98	54	35	4	-
	Mittelschulen (ohne VS)	männl.	3 970	2	113	510	468	782	859	497	627	112	-
		weibl.	5 919	4	590	1 092	659	1 061	939	741	712	115	6
Fachlehrkräfte	männl.	654	6	61	93	81	59	87	74	49	134	10	
	weibl.	2 437	57	275	279	216	166	252	500	434	252	6	
kirchl. Religions- lehrkräfte	männl.	103	-	3	9	7	15	12	22	21	14	-	
	weibl.	202	-	20	19	17	20	18	49	44	15	-	
<b>Lehrkräfte insgesamt</b>		<b>männl.</b>	<b>8 274</b>	<b>10</b>	<b>354</b>	<b>1 053</b>	<b>794</b>	<b>1 125</b>	<b>1 344</b>	<b>891</b>	<b>1 040</b>	<b>1 584</b>	<b>79</b>
		<b>weibl.</b>	<b>35 647</b>	<b>135</b>	<b>3 765</b>	<b>4 565</b>	<b>3 257</b>	<b>4 364</b>	<b>5 620</b>	<b>4 435</b>	<b>5 005</b>	<b>4 382</b>	<b>119</b>
		<b>insg.</b>	<b>43 921</b>	<b>145</b>	<b>4 119</b>	<b>5 618</b>	<b>4 051</b>	<b>5 489</b>	<b>6 964</b>	<b>5 326</b>	<b>6 045</b>	<b>5 966</b>	<b>198</b>
darunter an privaten Schulen		männl.	515	2	24	99	77	63	91	67	53	29	10
		weibl.	1 655	14	192	306	201	192	268	187	170	116	9
darunter teilzeitbeschäftigt:													
Überwiegend an Grundschulen eingesetzte Lehrkräfte	Volksschulen <sup>2)</sup> (ohne GS/HS)	männl.	80	-	6	6	4	4	4	1	2	52	1
		weibl.	2 223	9	42	52	27	42	58	41	466	1 473	13
	Grundschulen (ohne VS)	männl.	165	1	5	10	9	29	41	29	35	5	1
		weibl.	9 886	6	198	734	1 231	2 056	2 827	1 478	1 291	65	-
	Mittelschulen (ohne VS)	männl.	8	-	-	1	2	1	-	-	3	1	-
		weibl.	47	-	1	4	4	5	11	11	9	2	-
Fachlehrkräfte	männl.	7	-	1	1	-	-	2	2	-	1	-	
	weibl.	1 365	1	9	43	65	67	161	356	458	201	4	
kirchl. Religions- lehrkräfte	männl.	101	-	5	5	5	7	12	23	26	18	-	
	weibl.	510	-	14	20	25	29	72	130	137	82	1	
Überwiegend an Mittel-/Hauptschulen eingesetzte Lehrkräfte	Volksschulen <sup>2)</sup> (ohne GS/HS)	männl.	187	1	12	28	16	6	13	16	10	82	3
		weibl.	899	5	45	64	33	43	45	48	159	448	9
	Grundschulen (ohne VS)	männl.	11	-	-	1	1	1	4	3	1	-	-
		weibl.	165	-	2	15	23	27	50	28	18	2	-
	Mittelschulen (ohne VS)	männl.	286	2	4	21	26	47	65	44	65	12	-
		weibl.	2 320	1	43	238	290	604	458	332	316	38	-
Fachlehrkräfte	männl.	92	-	3	11	15	8	18	14	9	11	3	
	weibl.	1 074	3	28	66	99	99	146	281	232	119	1	
kirchl. Religions- lehrkräfte	männl.	79	-	2	3	5	12	7	17	19	14	-	
	weibl.	172	-	15	13	17	16	15	42	40	14	-	
<b>Zusammen</b>		<b>männl.</b>	<b>1 016</b>	<b>4</b>	<b>38</b>	<b>87</b>	<b>83</b>	<b>115</b>	<b>166</b>	<b>149</b>	<b>170</b>	<b>196</b>	<b>8</b>
		<b>weibl.</b>	<b>18 661</b>	<b>25</b>	<b>397</b>	<b>1 249</b>	<b>1 814</b>	<b>2 988</b>	<b>3 843</b>	<b>2 747</b>	<b>3 126</b>	<b>2 444</b>	<b>28</b>
		<b>zus.</b>	<b>19 677</b>	<b>29</b>	<b>435</b>	<b>1 336</b>	<b>1 897</b>	<b>3 103</b>	<b>4 009</b>	<b>2 896</b>	<b>3 296</b>	<b>2 640</b>	<b>36</b>
darunter an privaten Schulen		männl.	205	2	13	40	36	17	39	27	18	7	6
		weibl.	1 004	11	97	163	109	111	189	126	115	80	3

1) Einschl. Lehrkräfte im Aushilfsdienst, kirchlicher Religionslehrkräfte (Laien Katecheten und Geistliche) sowie der mit Dienstbezügen abwesenden Lehrkräfte (z. B. wegen Kur, langfristiger Krankheit oder Mutterschutz). Teilzeitbeschäftigt sind Lehrkräfte mit mindestens der Hälfte der Unterrichts-pflichtzeit. - 2) Einschl. abgeordneter Gymnasial-, Realschul- bzw. Berufsschullehrkräfte (z. B. als Klassenlehrer bzw. fachbezogen tätig) sowie sonstige, nicht aufgeführte Lehrkräfte.

**Tabelle 44. Vollzeit- und teilzeitbeschäftigte Fachlehrkräfte an den Grundschulen sowie Mittel-/Hauptschulen in Bayern 2016/17 nach den Fächern ihrer Lehrbefähigung**

Lehrbefähigung	Vollzeit- und teilzeitbeschäftigte Fachlehrkräfte <sup>1)</sup>			davon an					
				öffentlichen			privaten		
	Schulen								
	männl.	weibl.	insg.	männl.	weibl.	insg.	männl.	weibl.	insg.
Deutsch .....	1	4	5	-	-	-	1	4	5
Deutsch als Zweitsprache .....	-	2	2	-	1	1	-	1	1
Englisch .....	18	84	102	17	68	85	1	16	17
Französisch .....	-	3	3	-	3	3	-	-	-
Italienisch .....	-	1	1	-	-	-	-	1	1
Russisch .....	-	-	-	-	-	-	-	-	-
Tschechisch .....	-	-	-	-	-	-	-	-	-
Sonstige Fremdsprachen .....	1	3	4	-	-	-	1	3	4
Biologie .....	1	4	5	-	1	1	1	3	4
Chemie .....	1	5	6	-	-	-	1	5	6
Informatik .....	17	19	36	14	12	26	3	7	10
Mathematik .....	-	3	3	-	-	-	-	3	3
Physik .....	-	3	3	-	-	-	-	3	3
Arbeitswissenschaft .....	1	2	3	1	2	3	-	-	-
Geographie .....	-	1	1	-	-	-	-	1	1
Ethik (nach LPO) .....	-	2	2	-	-	-	-	2	2
Evangelische Religionslehre .....	-	1	1	-	-	-	-	1	1
Katholische Religionslehre .....	-	8	8	-	4	4	-	4	4
Geschichte .....	-	4	4	-	1	1	-	3	3
Heimat- und Sachkunde .....	1	2	3	1	1	2	-	1	1
Psychologie mit schulpyschologischem Schwerpunkt .....	-	4	4	-	4	4	-	-	-
Sozialkunde .....	-	2	2	-	1	1	-	1	1
Handarbeit (Textilarbeit) .....	3	3 118	3 121	3	3 062	3 065	-	56	56
Kunst .....	164	300	464	153	289	442	11	11	22
Technisches Werken .....	185	312	497	174	302	476	11	10	21
Technisches Zeichnen .....	391	390	781	375	384	759	16	6	22
Werken .....	381	1 391	1 772	363	1 350	1 713	18	41	59
Musik .....	58	91	149	53	83	136	5	8	13
Kurzschrift .....	118	192	310	116	191	307	2	1	3
Kommunikationstechnik .....	194	351	545	183	343	526	11	8	19
Maschinenschreiben .....	137	246	383	134	241	375	3	5	8
Medienpädagogik .....	1	1	2	1	1	2	-	-	-
Textverarbeitung .....	184	325	509	180	314	494	4	11	15
Ernährung und Gestaltung .....	1	462	463	1	443	444	-	19	19
Ernährungs- und Hauswirtschaftswissenschaft .....	-	9	9	-	8	8	-	1	1
Hauswirtschaft (Fachlehrer) .....	2	3 221	3 223	2	3 156	3 158	-	65	65
Hauswirtschaftswissenschaft .....	-	1	1	-	-	-	-	1	1

1) Einschl. Lehrkräfte im Aushilfsdienst sowie der mit Dienstbezügen abwesenden Lehrkräfte (z. B. wegen Kur, langfristiger Krankheit oder Mutterschutz). Teilzeitbeschäftigt sind Lehrkräfte mit mindestens der Hälfte der Unterrichtspflichtzeit. Lehrkräfte mit mehreren Lehrbefähigungen sind bei jedem dieser Fächer gezählt.

**Noch: Tabelle 44. Vollzeit- und teilzeitbeschäftigte Fachlehrkräfte an den Grundschulen sowie Mittel-/Hauptschulen in Bayern 2016/17 nach den Fächern ihrer Lehrbefähigung**

Lehrbefähigung	Vollzeit- und teilzeitbeschäftigte Fachlehrkräfte <sup>1)</sup>			davon an					
				öffentlichen			privaten		
	Schulen								
	männl.	weibl.	insg.	männl.	weibl.	insg.	männl.	weibl.	insg.
Sport männlich .....	230	31	261	205	21	226	25	10	35
Sport weiblich .....	20	262	282	10	236	246	10	26	36
Darstellendes Spiel .....	1	2	3	1	1	2	-	1	1
Beratungslehrkraft .....	-	-	-	-	-	-	-	-	-
Förderung von Schülerinnen und Schülern mit besonderem Förderbedarf .....	-	-	-	-	-	-	-	-	-
Didaktik an Grundschule .....	-	6	6	-	3	3	-	3	3
Didaktik Mittelschule .....	-	2	2	-	1	1	-	1	1
Lehramt für Sonderpädagogik .....	-	1	1	-	1	1	-	-	-
Allg. Taubstummlehrer .....	-	-	-	-	-	-	-	-	-
Gehörlosenpädagogik .....	-	1	1	-	1	1	-	-	-
Schwerhörigenpädagogik .....	-	-	-	-	-	-	-	-	-
Sprachheilpädagogik .....	-	-	-	-	-	-	-	-	-
Allg. Blindenlehrer .....	-	-	-	-	-	-	-	-	-
Blindenpädagogik .....	-	-	-	-	-	-	-	-	-
Sehbehindertenpädagogik .....	-	-	-	-	-	-	-	-	-
Lernbehindertenpädagogik .....	-	1	1	-	1	1	-	-	-
Geistigbehindertenpädagogik .....	-	-	-	-	-	-	-	-	-
Körperbehindertenpädagogik .....	-	-	-	-	-	-	-	-	-
Pädagogik bei Verhaltensstörungen .....	-	1	1	-	1	1	-	-	-
Lehramt an Volksschulen .....	3	20	23	3	20	23	-	-	-
<b>Insgesamt</b>	<b>2 114</b>	<b>10 894</b>	<b>13 008</b>	<b>1 990</b>	<b>10 551</b>	<b>12 541</b>	<b>124</b>	<b>343</b>	<b>467</b>

1) Einschl. Lehrkräfte im Aushilfsdienst sowie der mit Dienstbezügen abwesenden Lehrkräfte (z. B. wegen Kur-, langfristiger Krankheit oder Mutterschutz). Teilzeitbeschäftigt sind Lehrkräfte mit mindestens der Hälfte der Unterrichtspflichtzeit. Lehrkräfte mit mehreren Lehrbefähigungen sind bei jedem dieser Fächer gezählt.

**Tabelle 45. Vollzeit- und teilzeitbeschäftigte ausländische Lehrkräfte in Bayern 2016/17**

Schulträger	Vollzeit- und teilzeitbeschäftigte ausländische Lehrkräfte insgesamt <sup>1)</sup>	davon aus (der)											
		Belgien, Niederlande, Luxemburg	Frankreich	Griechenland	Vereinigtes Königreich	Italien	ehem. SFR Jugoslawien <sup>2)</sup>	Österreich	Portugal	Spanien	Türkei	sonstigen Staaten	staatenlos
Öffentlich .....	223	2	5	7	3	16	10	115	-	1	42	22	-
Privat .....	383	7	23	79	64	8	2	32	1	5	1	161	-
<b>Insgesamt</b>	<b>606</b>	<b>9</b>	<b>28</b>	<b>86</b>	<b>67</b>	<b>24</b>	<b>12</b>	<b>147</b>	<b>1</b>	<b>6</b>	<b>43</b>	<b>183</b>	<b>-</b>

1) Auch in den Tabellen 39 bis 44 enthalten. - 2) Bosnien und Herzegowina, Kosovo, Kroatien, Mazedonien, Montenegro, Serbien und Slowenien.

**Tabelle 46. Stunden der Lehrkräfte in einer normalen Schulwoche an Grundschulen sowie Mittel-/Hauptschulen in Bayern 2016/17**

Beschäftigungsverhältnis/ Beschäftigungsumfang		Stunden der Lehrkräfte pro Woche										
		ins- gesamt	davon									
			erteilte Unterrichts- stunden von			darunter an öffentl. GS sowie MS/HS	Anrechnungs- stunden		Ermäßigungs- stunden		für kurzfristige Aushilfen <sup>1)</sup>	
			männ- lichen	weib- lichen	sämt- lichen		zusam- men	dar. an öffentl. GS sowie MS/HS	zusam- men	dar. an öffentl. GS sowie MS/HS	zusam- men	dar. an öffentl. GS sowie MS/HS
Lehrkräften												
<b>Grundschulen</b>												
Vollzeit- beschäftigte <sup>2)</sup>	Lehrkräfte <sup>4)</sup> .....	309 179	36 193	223 054	259 247	249 018	28 005	27 044	6 055	5 954	15 872	15 839
	Fachlehrkräfte ..	22 312	436	19 313	19 749	19 071	668	667	513	444	1 382	1 382
Teilzeit- beschäftigte <sup>3)</sup>	Lehrkräfte <sup>4)</sup> .....	268 199	7 134	234 859	241 993	230 890	9 090	8 833	5 081	5 008	12 035	12 014
	Fachlehrkräfte ..	28 597	207	25 963	26 170	25 253	475	468	765	763	1 187	1 187
	Mehrarbeit/Überstunden leistende Lehrkräfte <sup>5)</sup> .....	143	7	136	143	104	-	-	-	-	-	-
	Lehrkräfte mit weniger als der Hälfte der Unterrichts- pflichtzeit .....	45 057	6 858	34 518	41 376	39 951	383	356	377	332	2 921	2 921
	Lehramtsanwärter <sup>6)</sup> .....	27 560	1 804	25 586	27 390	27 390	170	170	-	-	-	-
	Fachlehreranwärter <sup>6)</sup> .....	707	8	699	707	707	-	-	-	-	-	-
	Förderlehrkräfte <sup>7)</sup> .....	8 919	884	6 865	7 749	7 721	212	203	958	956	-	-
	<b>Zusammen</b>	<b>710 673</b>	<b>53 531</b>	<b>570 993</b>	<b>624 524</b>	<b>600 105</b>	<b>39 003</b>	<b>37 741</b>	<b>13 749</b>	<b>13 457</b>	<b>33 397</b>	<b>33 343</b>
	dar. Lehrkräfte mit Altersteilzeit <sup>8)</sup> im Teilzeitmodell .....	361	82	225	307	307	10	10	3	3	41	41
	in der Ansparphase des Blockmodells .....	4 704	725	3 296	4 021	3 980	325	323	15	15	343	343
<b>Mittel-/Hauptschulen</b>												
Vollzeit- beschäftigte <sup>2)</sup>	Lehrkräfte <sup>4)</sup> .....	274 857	108 542	119 919	228 461	217 800	26 701	25 969	3 950	3 821	15 745	15 703
	Fachlehrkräfte ..	51 785	13 628	30 785	44 413	42 976	2 890	2 881	1 417	1 094	3 065	3 065
Teilzeit- beschäftigte <sup>3)</sup>	Lehrkräfte <sup>4)</sup> .....	81 810	10 482	62 750	73 232	63 107	2 615	2 454	1 503	1 449	4 460	4 446
	Fachlehrkräfte ..	23 450	1 777	19 265	21 042	18 700	614	603	472	444	1 322	1 322
	Mehrarbeit/Überstunden leistende Lehrkräfte <sup>5)</sup> .....	41	10	31	41	32	-	-	-	-	-	-
	Lehrkräfte mit weniger als der Hälfte der Unterrichts- pflichtzeit .....	15 501	2 970	11 505	14 475	11 864	209	168	116	101	701	701
	Lehramtsanwärter <sup>6)</sup> .....	13 143	4 167	8 960	13 127	13 127	12	12	4	4	-	-
	Fachlehreranwärter <sup>6)</sup> .....	3 671	1 106	2 565	3 671	3 671	-	-	-	-	-	-
	Förderlehrkräfte <sup>7)</sup> .....	4 755	1 157	2 951	4 108	4 100	175	174	472	472	-	-
	<b>Zusammen</b>	<b>469 013</b>	<b>143 839</b>	<b>258 731</b>	<b>402 570</b>	<b>375 377</b>	<b>33 216</b>	<b>32 261</b>	<b>7 934</b>	<b>7 385</b>	<b>25 293</b>	<b>25 237</b>
	dar. Lehrkräfte mit Altersteilzeit <sup>8)</sup> im Teilzeitmodell .....	471	175	225	400	400	43	43	3	3	25	25
	in der Ansparphase des Blockmodells .....	4 280	1 369	1 967	3 336	3 309	481	481	16	16	447	447
	<b>Insgesamt</b>	<b>1 179 686</b>	<b>197 370</b>	<b>829 724</b>	<b>1 027 094</b>	<b>975 482</b>	<b>72 219</b>	<b>70 002</b>	<b>21 683</b>	<b>20 842</b>	<b>58 690</b>	<b>58 580</b>

1) Stunden derjenigen Lehrkräfte im Aushilfsdienst, die für kurzfristig abwesende Lehrkräfte eingesetzt oder in der Stichwoche nicht eingesetzt waren. Die Stunden der Aushilfslehrkräfte, die für langfristig abwesende Lehrkräfte eingesetzt waren, sind in den Unterrichtsstunden enthalten. - 2) Lehrkräfte mit der vollen Unterrichtspflichtzeit. Einschl. kirchlicher Religionslehrkräfte (Laien Katecheten und Geistliche). - 3) Lehrkräfte mit mindestens der Hälfte der Unterrichtspflichtzeit. Einschl. kirchlicher Religionslehrkräfte (Laien Katecheten und Geistliche). - 4) Einschl. kirchlicher Religionslehrkräfte (Laien Katecheten und Geistliche) sowie abgeordneter Gymnasial-, Realschul- bzw. Berufsschullehrkräfte (z. B. als Klassenlehrer bzw. fachbezogen tätig). - 5) Unterrichtstätigkeit über die Unterrichtspflichtzeit hinaus. - 6) Nur soweit diese eigenverantwortlich Unterricht erteilen, einschl. Angestellte im ergänzenden Vorbereitungs- oder Probeschuldienst. - 7) Nur soweit diese eigenverantwortlich Unterricht erteilen. - 8) Ohne Lehrkräfte der MSD.

**Statistische Eckzahlen der Grund**  
**Tabelle 47. Öffentliche und private Grundschulen sowie Mittel-/**

Lfd. Nr.	Gebiet	Schulen	Klassen	Schüler						Schüler je Klasse
				insgesamt	davon in den Jahrgangsstufen		und zwar			
					1 - 4 (Grundschule)	5 - 10 (Mittel-/Hauptschule)	männlich	ausländisch	Schulanfänger	

**Öffentliche Grundschulen sowie Mittel-/Hauptschulen**

1	Oberbayern .....	931	10 205	212 547	153 291	59 256	111 237	33 881	38 111	20,8
2	Niederbayern .....	377	2 947	59 444	38 809	20 635	31 510	6 826	9 582	20,2
3	Oberpfalz .....	325	2 551	52 411	34 744	17 667	27 346	5 452	8 535	20,5
4	Oberfranken .....	308	2 346	47 129	31 923	15 206	24 528	4 240	7 767	20,1
5	Mittelfranken .....	369	3 928	81 960	56 002	25 958	42 960	12 844	13 957	20,9
6	Unterfranken .....	355	2 972	59 122	39 899	19 223	30 710	6 507	9 750	19,9
7	Schwaben .....	467	4 580	92 518	61 458	31 060	48 317	11 525	15 047	20,2
8	<b>Bayern</b>	<b>3 132</b>	<b>29 529</b>	<b>605 131</b>	<b>416 126</b>	<b>189 005</b>	<b>316 608</b>	<b>81 275</b>	<b>102 749</b>	<b>20,5</b>

**Private Grundschulen sowie Mittel-/Hauptschulen**

9	Oberbayern .....	76	695	14 477	7 886	6 591	7 439	3 299	1 908	20,8
10	Niederbayern .....	16	115	2 485	1 292	1 193	1 383	88	299	21,6
11	Oberpfalz .....	13	80	1 738	1 158	580	974	42	282	21,7
12	Oberfranken .....	10	82	1 499	717	782	804	28	166	18,3
13	Mittelfranken .....	26	209	4 707	2 412	2 295	2 295	887	586	22,5
14	Unterfranken .....	16	108	2 098	1 048	1 050	1 109	68	233	19,4
15	Schwaben .....	20	140	3 029	1 550	1 479	1 540	198	366	21,6
16	<b>Bayern</b>	<b>177</b>	<b>1 429</b>	<b>30 033</b>	<b>16 063</b>	<b>13 970</b>	<b>15 544</b>	<b>4 610</b>	<b>3 840</b>	<b>21,0</b>

**Grundschulen sowie Mittel-/Hauptschulen insgesamt**

17	<b>Oberbayern .....</b>	<b>1 007</b>	<b>10 900</b>	<b>227 024</b>	<b>161 177</b>	<b>65 847</b>	<b>118 676</b>	<b>37 180</b>	<b>40 019</b>	<b>20,8</b>
18	<b>Niederbayern .....</b>	<b>393</b>	<b>3 062</b>	<b>61 929</b>	<b>40 101</b>	<b>21 828</b>	<b>32 893</b>	<b>6 914</b>	<b>9 881</b>	<b>20,2</b>
19	<b>Oberpfalz .....</b>	<b>338</b>	<b>2 631</b>	<b>54 149</b>	<b>35 902</b>	<b>18 247</b>	<b>28 320</b>	<b>5 494</b>	<b>8 817</b>	<b>20,6</b>
20	<b>Oberfranken .....</b>	<b>318</b>	<b>2 428</b>	<b>48 628</b>	<b>32 640</b>	<b>15 988</b>	<b>25 332</b>	<b>4 268</b>	<b>7 933</b>	<b>20,0</b>
21	<b>Mittelfranken .....</b>	<b>395</b>	<b>4 137</b>	<b>86 667</b>	<b>58 414</b>	<b>28 253</b>	<b>45 255</b>	<b>13 731</b>	<b>14 543</b>	<b>20,9</b>
22	<b>Unterfranken .....</b>	<b>371</b>	<b>3 080</b>	<b>61 220</b>	<b>40 947</b>	<b>20 273</b>	<b>31 819</b>	<b>6 575</b>	<b>9 983</b>	<b>19,9</b>
23	<b>Schwaben .....</b>	<b>487</b>	<b>4 720</b>	<b>95 547</b>	<b>63 008</b>	<b>32 539</b>	<b>49 857</b>	<b>11 723</b>	<b>15 413</b>	<b>20,2</b>
24	<b>Bayern</b>	<b>3 309</b>	<b>30 958</b>	<b>635 164</b>	<b>432 189</b>	<b>202 975</b>	<b>332 152</b>	<b>85 885</b>	<b>106 589</b>	<b>20,5</b>

1) Absolventen/Abgänger vom 2. Oktober 2015 bis 1. Oktober 2016.

**schulen sowie Mittel-/Hauptschulen**

**Hauptschulen in Bayern nach Regierungsbezirken am 1. Oktober 2016**

Absolventen/Abgänger mit erf. Vollzeitschulpflicht <sup>1)</sup>			Vollzeit- und teilzeitbeschäftigte Lehrkräfte								Lfd. Nr.	
insgesamt	darunter mit		insgesamt	davon				und zwar				
	erfolgreichem Abschluss der Mittelschule	mittlerem Abschluss		Lehrkräfte		Fachlehrkräfte		überwiegend an einer Grundschule tätig		teilzeitbeschäftigt		
				zu-sammen	dar. männlich	zu-sammen	dar. männlich	zu-sammen	dar. männlich	zu-sammen		dar. männlich

**Öffentliche Grundschulen sowie Mittel-/Hauptschulen**

12 272	7 177	4 144	14 205	12 811	2 120	1 394	163	9 199	613	5 499	265	1
4 515	2 672	1 507	4 099	3 576	768	523	60	2 326	170	1 955	59	2
3 690	2 095	1 387	3 654	3 158	748	496	70	2 040	175	1 680	61	3
3 223	1 685	1 230	3 296	2 817	660	479	75	1 947	194	1 494	60	4
5 312	3 027	1 778	5 710	5 041	945	669	72	3 479	246	2 756	124	5
4 282	2 449	1 387	4 203	3 715	801	488	68	2 517	214	1 874	63	6
6 971	4 163	2 233	6 584	5 769	1 123	815	86	3 927	289	3 210	179	7
<b>40 265</b>	<b>23 268</b>	<b>13 666</b>	<b>41 751</b>	<b>36 887</b>	<b>7 165</b>	<b>4 864</b>	<b>594</b>	<b>25 435</b>	<b>1 901</b>	<b>18 468</b>	<b>811</b>	<b>8</b>

**Private Grundschulen sowie Mittel-/Hauptschulen**

900	388	467	1 146	982	213	164	50	590	79	622	112	9
190	122	62	155	136	31	19	5	63	7	83	11	10
102	66	35	112	98	24	14	5	58	5	35	5	11
93	51	37	110	97	26	13	1	45	4	66	12	12
350	176	148	306	277	65	29	8	127	14	181	28	13
187	87	95	158	142	50	16	2	77	19	108	24	14
248	133	107	183	158	28	25	7	77	9	114	13	15
<b>2 070</b>	<b>1 023</b>	<b>951</b>	<b>2 170</b>	<b>1 890</b>	<b>437</b>	<b>280</b>	<b>78</b>	<b>1 037</b>	<b>137</b>	<b>1 209</b>	<b>205</b>	<b>16</b>

**Grundschulen sowie Mittel-/Hauptschulen insgesamt**

13 172	7 565	4 611	15 351	13 793	2 333	1 558	213	9 789	692	6 121	377	17
4 705	2 794	1 569	4 254	3 712	799	542	65	2 389	177	2 038	70	18
3 792	2 161	1 422	3 766	3 256	772	510	75	2 098	180	1 715	66	19
3 316	1 736	1 267	3 406	2 914	686	492	76	1 992	198	1 560	72	20
5 662	3 203	1 926	6 016	5 318	1 010	698	80	3 606	260	2 937	152	21
4 469	2 536	1 482	4 361	3 857	851	504	70	2 594	233	1 982	87	22
7 219	4 296	2 340	6 767	5 927	1 151	840	93	4 004	298	3 324	192	23
<b>42 335</b>	<b>24 291</b>	<b>14 617</b>	<b>43 921</b>	<b>38 777</b>	<b>7 602</b>	<b>5 144</b>	<b>672</b>	<b>26 472</b>	<b>2 038</b>	<b>19 677</b>	<b>1 016</b>	<b>24</b>

**Tabelle 48. Grundschulen sowie Mittel-/Hauptschulen in Bayern**

Lfd. Nr.	Gebiet	Schulen	Klassen	Schüler					Schüler je Klasse	
				insgesamt	davon in den Jahrgangsstufen		und zwar			
					1 - 4 (Grundschule)	5 - 10 (Mittel-/Hauptschule)	männlich	ausländisch		Schulanfänger

**Oberbayern**

<b>Kreisfreie Städte</b>										
1	Ingolstadt .....	25	341	6 873	4 570	2 303	3 661	1 090	1 113	20,2
2	München .....	203	2 813	59 378	45 143	14 235	30 723	14 800	11 357	21,1
3	Rosenheim .....	12	164	3 190	2 080	1 110	1 631	601	512	19,5
<b>Landkreise</b>										
4	Altötting .....	34	298	6 070	3 810	2 260	3 239	724	944	20,4
5	Bad Tölz-Wolfratshausen .....	34	315	6 589	4 437	2 152	3 557	910	1 108	20,9
6	Berchtesgadener Land .....	28	227	4 793	3 319	1 474	2 562	696	826	21,1
7	Dachau .....	33	415	8 790	5 906	2 884	4 532	1 691	1 469	21,2
8	Ebersberg .....	30	342	7 208	5 495	1 713	3 729	737	1 402	21,1
9	Eichstätt .....	45	354	7 266	4 877	2 389	3 901	635	1 218	20,5
10	Erding .....	43	379	7 658	5 144	2 514	4 051	872	1 188	20,2
11	Freising .....	41	449	9 226	6 315	2 911	4 848	1 456	1 595	20,5
12	Fürstenfeldbruck .....	44	515	11 083	8 115	2 968	5 733	1 871	2 080	21,5
13	Garmisch-Partenkirchen .....	27	189	3 985	2 760	1 225	2 159	529	664	21,1
14	Landsberg a. Lech .....	29	290	6 082	4 209	1 873	3 157	501	989	21,0
15	Miesbach .....	28	230	4 784	3 527	1 257	2 514	532	916	20,8
16	Mühldorf a. Inn .....	32	311	6 224	3 948	2 276	3 255	789	981	20,0
17	München .....	64	852	17 923	14 240	3 683	9 343	2 921	3 559	21,0
18	Neuburg-Schrobenhausen .....	25	239	5 069	3 432	1 637	2 622	595	831	21,2
19	Pfaffenhofen a. d. Ilm .....	33	331	6 720	4 545	2 175	3 529	736	1 139	20,3
20	Rosenheim .....	74	663	13 451	8 849	4 602	7 135	1 310	2 155	20,3
21	Starnberg .....	29	367	7 886	5 687	2 199	4 050	1 651	1 394	21,5
22	Traunstein .....	55	468	9 311	5 896	3 415	4 865	798	1 380	19,9
23	Weilheim-Schongau .....	39	348	7 465	4 873	2 592	3 880	735	1 199	21,5
24	<b>Oberbayern</b>	<b>1 007</b>	<b>10 900</b>	<b>227 024</b>	<b>161 177</b>	<b>65 847</b>	<b>118 676</b>	<b>37 180</b>	<b>40 019</b>	<b>20,8</b>

1) Absolventen/Abgänger vom 2. Oktober 2015 bis 1. Oktober 2016.



nach kreisfreien Städten und Landkreisen am 1. Oktober 2016

Absolventen/Abgänger mit erf. Vollzeitschulpflicht <sup>1)</sup>			Vollzeit- und teilzeitbeschäftigte Lehrkräfte										Lfd. Nr.
darunter mit			ins-gesamt	davon				und zwar					
				Lehrkräfte		Fachlehrkräfte		überwiegend an einer Grundschule tätig		teilzeitbeschäftigt			
erfolgreichem Abschluss der Mittelschule	mittlerem Abschluss	zu-sammen		dar. männlich	zu-sammen	dar. männlich	zu-sammen	dar. männlich	zu-sammen	dar. männlich			
											zu-sammen	dar. männlich	

Oberbayern

456	286	160	517	470	80	47	5	318	26	227	9	1
2 968	1 712	942	3 992	3 640	473	352	39	2 775	167	1 306	78	2
216	120	68	234	206	57	28	5	130	16	82	8	3
497	295	158	409	367	74	42	6	216	16	172	9	4
459	284	129	455	405	75	50	10	269	19	221	17	5
329	205	107	315	284	78	31	2	190	23	127	13	6
469	319	125	653	525	80	128	33	395	30	192	13	7
338	157	175	480	436	56	44	3	331	14	217	11	8
498	272	196	483	437	112	46	3	285	30	209	11	9
505	325	151	502	453	90	49	6	309	26	189	13	10
553	313	206	617	558	92	59	11	375	22	258	20	11
587	303	221	738	660	85	78	8	504	29	281	12	12
299	186	94	265	236	53	29	6	153	8	115	4	13
392	210	145	400	357	52	43	5	249	12	191	9	14
228	133	87	320	284	56	36	5	205	13	155	10	15
465	292	135	427	386	94	41	6	233	30	143	14	16
741	370	292	1 178	1 064	114	114	12	846	43	512	24	17
354	241	87	333	290	48	43	5	202	14	159	5	18
428	295	112	448	413	78	35	6	265	24	194	12	19
931	496	392	908	811	164	97	15	519	36	397	28	20
282	120	154	543	503	74	40	7	364	25	283	25	21
667	357	258	640	570	145	70	9	374	43	273	14	22
510	274	217	494	438	103	56	6	282	26	218	18	23
<b>13 172</b>	<b>7 565</b>	<b>4 611</b>	<b>15 351</b>	<b>13 793</b>	<b>2 333</b>	<b>1 558</b>	<b>213</b>	<b>9 789</b>	<b>692</b>	<b>6 121</b>	<b>377</b>	<b>24</b>

Noch: Tabelle 48. Grundschulen sowie Mittel-/Hauptschulen in Bayern

Lfd. Nr.	Gebiet	Schulen	Klassen	Schüler						Schüler je Klasse
				insgesamt	davon in den Jahrgangsstufen		und zwar			
					1 - 4 (Grundschule)	5 - 10 (Mittel-/Hauptschule)	männlich	ausländisch	Schulanfänger	

**Niederbayern**

<b>Kreisfreie Städte</b>										
1	Landshut .....	11	157	3 212	2 369	843	1 668	649	596	20,5
2	Passau .....	11	98	1 936	1 366	570	1 039	306	309	19,8
3	Straubing .....	10	116	2 231	1 379	852	1 196	438	338	19,2
<b>Landkreise</b>										
4	Deggendorf .....	35	286	5 725	3 745	1 980	3 036	563	961	20,0
5	Dingolfing-Landau .....	25	233	4 910	3 124	1 786	2 529	563	741	21,1
6	Freyung-Grafenau .....	34	195	3 767	2 268	1 499	2 075	281	553	19,3
7	Kelheim .....	35	323	6 732	4 345	2 387	3 574	1 162	1 084	20,8
8	Landshut .....	50	420	8 637	5 777	2 860	4 608	845	1 473	20,6
9	Passau .....	66	483	9 657	6 011	3 646	5 156	720	1 465	20,0
10	Regen .....	31	186	3 762	2 331	1 431	2 032	247	579	20,2
11	Rottal-Inn .....	43	316	6 365	4 009	2 356	3 357	729	973	20,1
12	Straubing-Bogen .....	42	249	4 995	3 377	1 618	2 623	411	809	20,1
13	<b>Niederbayern</b>	<b>393</b>	<b>3 062</b>	<b>61 929</b>	<b>40 101</b>	<b>21 828</b>	<b>32 893</b>	<b>6 914</b>	<b>9 881</b>	<b>20,2</b>

**Oberpfalz**

<b>Kreisfreie Städte</b>										
14	Amberg .....	9	105	2 214	1 363	851	1 199	318	317	21,1
15	Regensburg .....	28	328	6 903	4 650	2 253	3 539	1 326	1 175	21,0
16	Weiden i. d. OPf. ....	10	97	2 043	1 341	702	1 063	271	335	21,1
<b>Landkreise</b>										
17	Amberg-Weizsach .....	34	245	5 083	3 293	1 790	2 698	306	806	20,7
18	Cham .....	49	312	6 223	4 073	2 150	3 282	448	972	19,9
19	Neumarkt i. d. OPf. ....	45	346	7 072	4 521	2 551	3 715	622	1 122	20,4
20	Neustadt a. d. Waldnaab .....	39	216	4 499	3 034	1 465	2 408	265	730	20,8
21	Regensburg .....	49	442	9 162	6 633	2 529	4 699	928	1 649	20,7
22	Schwandorf .....	49	372	7 495	4 736	2 759	3 921	772	1 158	20,1
23	Tirschenreuth .....	26	168	3 455	2 258	1 197	1 796	238	553	20,6
24	<b>Oberpfalz</b>	<b>338</b>	<b>2 631</b>	<b>54 149</b>	<b>35 902</b>	<b>18 247</b>	<b>28 320</b>	<b>5 494</b>	<b>8 817</b>	<b>20,6</b>

1) Absolventen/Abgänger vom 2. Oktober 2015 bis 1. Oktober 2016.

nach kreisfreien Städten und Landkreisen am 1. Oktober 2016

Absolventen/Abgänger mit erf. Vollzeitschulpflicht <sup>1)</sup>			Vollzeit- und teilzeitbeschäftigte Lehrkräfte										Lfd. Nr.
darunter mit			ins-gesamt	davon				und zwar					
				Lehrkräfte		Fachlehrkräfte		überwiegend an einer Grundschule tätig		teilzeitbeschäftigt			
erfolgreichem Abschluss der Mittelschule	mittlerem Abschluss	zu-sammen		dar. männlich	zu-sammen	dar. männlich	zu-sammen	dar. männlich	zu-sammen	dar. männlich			
											zu-sammen	dar. männlich	

**Niederbayern**

178	99	62	211	183	19	28	4	140	2	88	-	1
112	55	45	142	124	14	18	4	87	6	71	4	2
220	119	63	152	132	29	20	5	82	4	65	1	3
442	260	139	399	349	82	50	8	232	22	199	4	4
319	222	86	326	291	84	35	3	182	14	135	6	5
312	159	125	270	232	53	38	2	142	14	132	6	6
494	279	185	464	404	87	60	7	254	19	232	10	7
599	434	135	560	491	82	69	12	331	18	265	12	8
808	403	353	706	616	144	90	4	378	31	357	9	9
341	209	109	264	229	68	35	3	140	11	123	5	10
552	349	164	420	364	70	56	5	223	14	202	9	11
328	206	103	340	297	67	43	8	198	22	169	4	12
<b>4 705</b>	<b>2 794</b>	<b>1 569</b>	<b>4 254</b>	<b>3 712</b>	<b>799</b>	<b>542</b>	<b>65</b>	<b>2 389</b>	<b>177</b>	<b>2 038</b>	<b>70</b>	<b>13</b>

**Oberpfalz**

164	114	38	153	132	28	21	4	79	3	63	1	14
411	241	149	491	430	93	61	10	267	24	218	13	15
157	89	54	152	129	35	23	6	90	12	74	3	16
371	197	162	340	282	71	58	6	191	14	164	3	17
509	293	195	429	372	111	57	10	239	25	218	11	18
562	316	221	499	432	99	67	9	269	20	230	11	19
283	159	103	305	260	63	45	4	168	20	143	4	20
484	254	202	624	559	93	65	9	387	20	283	4	21
581	344	200	534	458	129	76	12	279	29	206	9	22
270	154	98	239	202	50	37	5	129	13	116	7	23
<b>3 792</b>	<b>2 161</b>	<b>1 422</b>	<b>3 766</b>	<b>3 256</b>	<b>772</b>	<b>510</b>	<b>75</b>	<b>2 098</b>	<b>180</b>	<b>1 715</b>	<b>66</b>	<b>24</b>

Noch: Tabelle 48. Grundschulen sowie Mittel-/Hauptschulen in Bayern

Lfd. Nr.	Gebiet	Schulen	Klassen	Schüler						Schüler je Klasse
				insgesamt	davon in den Jahrgangsstufen		und zwar			
					1 - 4 (Grundschule)	5 - 10 (Mittel-/Hauptschule)	männlich	ausländisch	Schulanfänger	

**Oberfranken**

<b>Kreisfreie Städte</b>										
1	Bamberg .....	17	147	2 902	2 089	813	1 466	360	515	19,7
2	Bayreuth .....	14	143	2 933	2 026	907	1 536	362	484	20,5
3	Coburg .....	10	89	1 811	1 213	598	943	219	277	20,3
4	Hof .....	13	121	2 441	1 425	1 016	1 283	469	348	20,2
<b>Landkreise</b>										
5	Bamberg .....	46	357	7 173	4 946	2 227	3 751	398	1 216	20,1
6	Bayreuth .....	32	227	4 723	3 389	1 334	2 514	241	860	20,8
7	Coburg .....	26	189	3 804	2 574	1 230	2 025	276	589	20,1
8	Forchheim .....	40	308	5 968	4 069	1 899	3 049	521	974	19,4
9	Hof .....	29	211	4 239	2 682	1 557	2 219	313	660	20,1
10	Kronach .....	22	161	3 178	1 995	1 183	1 641	229	491	19,7
11	Kulmbach .....	27	161	3 145	2 117	1 028	1 631	243	494	19,5
12	Lichtenfels .....	21	153	3 092	2 040	1 052	1 581	212	507	20,2
13	Wunsiedel i. Fichtelgebirge .....	21	161	3 219	2 075	1 144	1 693	425	518	20,0
14	<b>Oberfranken</b>	<b>318</b>	<b>2 428</b>	<b>48 628</b>	<b>32 640</b>	<b>15 988</b>	<b>25 332</b>	<b>4 268</b>	<b>7 933</b>	<b>20,0</b>

**Mittelfranken**

<b>Kreisfreie Städte</b>										
15	Ansbach .....	13	110	2 253	1 405	848	1 157	320	348	20,5
16	Erlangen .....	20	236	5 035	3 836	1 199	2 582	1 064	943	21,3
17	Fürth .....	24	303	6 175	4 022	2 153	3 229	1 523	1 012	20,4
18	Nürnberg .....	82	1 191	25 088	16 521	8 567	12 965	5 784	4 096	21,1
19	Schwabach .....	6	93	2 011	1 337	674	1 027	268	321	21,6
<b>Landkreise</b>										
20	Ansbach .....	65	462	9 524	6 378	3 146	5 103	1 132	1 640	20,6
21	Erlangen-Höchstadt .....	34	329	6 861	4 791	2 070	3 551	712	1 205	20,9
22	Fürth .....	20	238	5 270	3 769	1 501	2 707	376	994	22,1
23	Neustadt a.d. Aisch-Bad Windsh. .	31	236	4 888	3 301	1 587	2 657	480	754	20,7
24	Nürnberger Land .....	40	408	8 460	5 701	2 759	4 480	935	1 409	20,7
25	Roth .....	34	292	6 115	4 166	1 949	3 154	494	1 041	20,9
26	Weißenburg-Gunzenhausen .....	26	239	4 987	3 187	1 800	2 643	643	780	20,9
27	<b>Mittelfranken</b>	<b>395</b>	<b>4 137</b>	<b>86 667</b>	<b>58 414</b>	<b>28 253</b>	<b>45 255</b>	<b>13 731</b>	<b>14 543</b>	<b>20,9</b>

1) Absolventen/Abgänger vom 2. Oktober 2015 bis 1. Oktober 2016.

nach kreisfreien Städten und Landkreisen am 1. Oktober 2016

Absolventen/Abgänger mit erf. Vollzeitschulpflicht <sup>1)</sup>			Vollzeit- und teilzeitbeschäftigte Lehrkräfte										Lfd. Nr.
darunter mit			ins-gesamt	davon				und zwar					
				Lehrkräfte		Fachlehrkräfte		überwiegend an einer Grundschule tätig		teilzeitbeschäftigt			
erfolgreichem Abschluss der Mittelschule	mittlerem Abschluss	zu-sammen		dar. männlich	zu-sammen	dar. männlich	zu-sammen	dar. männlich	zu-sammen	dar. männlich			
											zu-sammen	dar. männlich	

**Oberfranken**

145	94	28	204	180	45	24	2	129	18	106	4	1
177	101	46	205	181	31	24	5	129	10	105	2	2
131	74	43	126	109	24	17	4	77	10	54	3	3
234	85	93	182	151	26	31	3	99	6	82	4	4
486	250	216	495	430	115	65	9	288	33	233	11	5
271	154	107	308	259	61	49	8	193	21	154	4	6
239	170	48	259	226	64	33	6	156	20	95	3	7
353	146	183	424	364	76	60	6	252	16	234	11	8
309	139	131	295	243	50	52	10	164	10	125	3	9
279	127	140	227	191	54	36	4	126	14	88	7	10
216	147	42	242	206	44	36	3	130	13	104	4	11
243	128	101	224	193	50	31	8	129	15	112	16	12
233	121	89	215	181	46	34	8	120	12	68	-	13
<b>3 316</b>	<b>1 736</b>	<b>1 267</b>	<b>3 406</b>	<b>2 914</b>	<b>686</b>	<b>492</b>	<b>76</b>	<b>1 992</b>	<b>198</b>	<b>1 560</b>	<b>72</b>	<b>14</b>

**Mittelfranken**

182	90	81	160	138	25	22	2	80	8	83	6	15
171	87	62	345	316	40	29	3	245	14	197	6	16
398	231	122	454	403	69	51	6	267	22	223	13	17
1 660	968	504	1 765	1 580	292	185	25	1 016	64	729	50	18
159	84	55	136	115	25	21	1	79	7	72	2	19
640	386	221	642	560	146	82	7	374	37	281	18	20
449	242	179	481	423	72	58	9	301	17	291	14	21
318	185	117	357	314	40	43	4	235	11	200	4	22
355	167	145	336	292	56	44	5	208	10	174	9	23
560	283	204	584	514	81	70	9	351	13	313	12	24
403	252	113	424	379	91	45	5	253	31	202	6	25
367	228	123	332	284	73	48	4	197	26	172	12	26
<b>5 662</b>	<b>3 203</b>	<b>1 926</b>	<b>6 016</b>	<b>5 318</b>	<b>1 010</b>	<b>698</b>	<b>80</b>	<b>3 606</b>	<b>260</b>	<b>2 937</b>	<b>152</b>	<b>27</b>

Noch: Tabelle 48. Grundschulen sowie Mittel-/Hauptschulen in Bayern

Lfd. Nr.	Gebiet	Schulen	Klassen	Schüler						Schüler je Klasse
				insgesamt	davon in den Jahrgangsstufen		und zwar			
					1 - 4 (Grundschule)	5 - 10 (Mittel-/Hauptschule)	männlich	ausländisch	Schulanfänger	

**Unterfranken**

<b>Kreisfreie Städte</b>										
1	Aschaffenburg .....	18	172	3 397	2 167	1 230	1 791	758	535	19,8
2	Schweinfurt .....	14	150	2 911	1 796	1 115	1 513	584	455	19,4
3	Würzburg .....	24	224	4 459	3 169	1 290	2 326	675	754	19,9
<b>Landkreise</b>										
4	Aschaffenburg .....	48	401	8 162	5 713	2 449	4 177	713	1 371	20,4
5	Bad Kissingen .....	35	256	4 923	3 090	1 833	2 528	440	766	19,2
6	Haßberge .....	23	201	4 199	2 611	1 588	2 205	296	671	20,9
7	Kitzingen .....	26	215	4 235	2 879	1 356	2 245	540	669	19,7
8	Main-Spessart .....	44	300	5 772	3 904	1 868	2 992	611	994	19,2
9	Miltenberg .....	41	340	6 663	4 305	2 358	3 481	777	1 026	19,6
10	Rhön-Grabfeld .....	28	205	4 018	2 570	1 448	2 105	264	613	19,6
11	Schweinfurt .....	30	262	5 392	3 585	1 807	2 821	367	876	20,6
12	Würzburg .....	40	354	7 089	5 158	1 931	3 635	550	1 253	20,0
13	<b>Unterfranken</b>	<b>371</b>	<b>3 080</b>	<b>61 220</b>	<b>40 947</b>	<b>20 273</b>	<b>31 819</b>	<b>6 575</b>	<b>9 983</b>	<b>19,9</b>

**Schwaben**

<b>Kreisfreie Städte</b>										
14	Augsburg .....	48	703	13 705	8 862	4 843	7 085	2 962	2 140	19,5
15	Kaufbeuren .....	10	111	2 226	1 430	796	1 160	425	340	20,1
16	Kempten (Allgäu) .....	15	177	3 512	2 264	1 248	1 832	456	558	19,8
17	Memmingen .....	10	116	2 343	1 450	893	1 204	421	352	20,2
<b>Landkreise</b>										
18	Aichach-Friedberg .....	36	327	6 674	4 626	2 048	3 463	609	1 110	20,4
19	Augsburg .....	63	630	13 167	8 757	4 410	6 909	1 192	2 173	20,9
20	Dillingen a. d. Donau .....	23	251	5 175	3 267	1 908	2 674	568	815	20,6
21	Donau-Ries .....	44	352	7 020	4 637	2 383	3 674	813	1 145	19,9
22	Günzburg .....	36	314	6 544	4 298	2 246	3 471	718	1 112	20,8
23	Lindau (Bodensee) .....	26	172	3 535	2 651	884	1 824	522	640	20,6
24	Neu-Ulm .....	48	473	9 079	6 201	2 878	4 624	1 235	1 522	19,2
25	Oberallgäu .....	45	385	7 882	4 945	2 937	4 243	569	1 205	20,5
26	Ostallgäu .....	41	357	7 335	4 725	2 610	3 824	532	1 126	20,5
27	Unterallgäu .....	42	352	7 350	4 895	2 455	3 870	701	1 175	20,9
28	<b>Schwaben</b>	<b>487</b>	<b>4 720</b>	<b>95 547</b>	<b>63 008</b>	<b>32 539</b>	<b>49 857</b>	<b>11 723</b>	<b>15 413</b>	<b>20,2</b>

1) Absolventen/Abgänger vom 2. Oktober 2015 bis 1. Oktober 2016.

nach kreisfreien Städten und Landkreisen am 1. Oktober 2016

Absolventen/Abgänger mit erf. Vollzeitschulpflicht <sup>1)</sup>			Vollzeit- und teilzeitbeschäftigte Lehrkräfte										Lfd. Nr.
darunter mit			ins-gesamt	davon				und zwar					
				Lehrkräfte		Fachlehrkräfte		überwiegend an einer Grundschule tätig		teilzeitbeschäftigt			
erfolgreichem Abschluss der Mittelschule	mittlerem Abschluss	zu-sammen		dar. männlich	zu-sammen	dar. männlich	zu-sammen	dar. männlich	zu-sammen	dar. männlich			

**Unterfranken**

297	130	106	241	211	50	30	4	132	11	88	4	1
240	153	56	222	201	38	21	3	125	11	104	6	2
263	163	66	332	295	58	37	3	212	12	162	9	3
539	291	195	556	494	104	62	12	351	36	248	15	4
363	239	111	357	316	72	41	6	192	15	145	8	5
350	224	96	326	282	63	44	8	182	17	142	3	6
313	213	68	318	282	57	36	4	191	14	172	5	7
417	226	160	411	366	79	45	5	249	22	184	7	8
537	308	181	482	429	117	53	12	275	34	180	10	9
283	158	83	278	240	59	38	5	162	17	144	7	10
416	220	154	366	321	59	45	3	212	17	181	4	11
451	211	206	472	420	95	52	5	311	27	232	9	12
<b>4 469</b>	<b>2 536</b>	<b>1 482</b>	<b>4 361</b>	<b>3 857</b>	<b>851</b>	<b>504</b>	<b>70</b>	<b>2 594</b>	<b>233</b>	<b>1 982</b>	<b>87</b>	<b>13</b>

**Schwaben**

974	623	259	1 062	914	142	148	13	616	33	546	26	14
150	92	28	166	148	39	18	-	94	11	66	7	15
256	168	52	283	253	58	30	3	165	21	130	12	16
239	144	69	166	146	34	20	4	91	10	70	4	17
477	290	155	471	414	73	57	6	295	14	291	22	18
970	601	296	930	810	148	120	10	561	42	532	21	19
469	249	183	359	303	74	56	7	200	17	191	12	20
470	260	178	480	420	74	60	5	282	21	218	8	21
512	277	209	454	393	71	61	9	269	14	221	10	22
243	139	69	242	223	40	19	1	166	10	115	4	23
705	423	196	648	583	99	65	5	397	26	277	20	24
661	345	291	540	477	108	63	14	293	30	247	18	25
572	359	175	486	420	103	66	9	285	25	214	13	26
521	326	180	480	423	88	57	7	290	24	206	15	27
<b>7 219</b>	<b>4 296</b>	<b>2 340</b>	<b>6 767</b>	<b>5 927</b>	<b>1 151</b>	<b>840</b>	<b>93</b>	<b>4 004</b>	<b>298</b>	<b>3 324</b>	<b>192</b>	<b>28</b>

## Freie Waldorfschulen

(Jahrgangsstufen 1 bis 4)

### Tabelle 49. Eckdaten der Freien Waldorfschulen in Bayern seit 1986/87

(Stand: jeweils 1. Oktober)

Schuljahr	Schulen	Klassen	Schüler		Schulanfänger
			insgesamt	je Klasse	
1986/87	7	43	1 412	32,8	392
1987/88	12	56	1 607	28,7	446
1988/89	12	68	1 750	25,7	464
1989/90	12	73	1 890	25,9	506
1990/91	12	78	1 922	24,6	522
1991/92	13	80	1 902	23,8	463
1992/93	14	86	1 986	23,1	519
1993/94	15	95	2 091	22,0	528
1994/95	15	96	2 127	22,2	531
1995/96	15	98	2 145	21,9	542
1996/97	15	99	2 139	21,6	524
1997/98	15	74	2 183	29,5	542
1998/99	15	73	2 186	29,9	506
1999/2000	16	77	2 219	28,8	535
2000/2001	18	83	2 293	27,6	566
2001/02	18	84	2 297	27,3	551
2002/03	18	86	2 350	27,3	574
2003/04	18	87	2 397	27,6	579
2004/05	18	88	2 401	27,3	579
2005/06	18	88	2 407	27,4	583
2006/07	18	94	2 460	26,2	617
2007/08	19	100	2 529	25,3	604
2008/09	20	102	2 552	25,0	580
2009/10	20	105	2 528	24,1	574
2010/11	21	106	2 538	23,9	590
2011/12	21	105	2 545	23,9	580
2012/13	21	107	2 527	23,6	565
2013/14	21	104	2 494	24,0	576
2014/15	22	108	2 556	23,7	634
2015/16	22	110	2 574	23,4	626
<b>2016/17</b>	<b>23</b>	<b>114</b>	<b>2 781</b>	<b>24,4</b>	<b>719</b>

### Tabelle 50. Klassen an den Freien Waldorfschulen in Bayern 2016/17 nach Jahrgangsstufen und Klassenfrequenzgruppen

Klassen in der Jahrgangsstufe						Klassen insgesamt	davon mit ... Schülern				
1	1/2	2	3	3/4	4		bis 20	21 bis 25	26 bis 30	31 bis 35	36 oder mehr
28	1	28	29	1	27	114	35	28	30	14	7

### Tabelle 51. Schüler an den Freien Waldorfschulen in Bayern 2016/17 nach Jahrgangsstufen

Geschlecht	Schüler insgesamt	davon in der Jahrgangsstufe ...			
		1	2	3	4
Männlich	1 421	360	344	357	360
Weiblich	1 360	361	306	363	330
<b>Insgesamt</b>	<b>2 781</b>	<b>721</b>	<b>650</b>	<b>720</b>	<b>690</b>

### Tabelle 52. Schüler an den Freien Waldorfschulen in Bayern 2016/17 nach Geburtsjahren

Geschlecht	Schüler insgesamt	davon sind geboren						
		2011	2010	2009	2008	2007	2006	2005
Männlich	1 421	-	158	367	361	346	182	7
Weiblich	1 360	1	199	325	334	355	140	6
<b>Insgesamt</b>	<b>2 781</b>	<b>1</b>	<b>357</b>	<b>692</b>	<b>695</b>	<b>701</b>	<b>322</b>	<b>13</b>

### Tabelle 53. Schüler an den Freien Waldorfschulen in Bayern 2016/17 nach der Religionszugehörigkeit

Schüler insgesamt	davon				
	römisch-katholisch	evangelisch	islamisch	orthodox	sonstige <sup>1)</sup> oder ohne Religionszugehörigkeit
2 781	719	713	24	17	1 308

1) Z. B. altkatholisch.



Aktuelle  
Veröffentlichungen  
unter  
[q.bayern.de/webshop](http://q.bayern.de/webshop)



## Statistisches Jahrbuch für Bayern 2016

Das Statistische Jahrbuch für Bayern ist das Standardwerk der amtlichen Statistik in Bayern seit 1894. Umfassend und informativ bietet es jährlich die aktuellsten Statistikdaten über Land, Leben, Leute, Politik, Wissenschaft und Wirtschaft in Bayern an.

Auf über 600 Seiten enthält es die wichtigsten Ergebnisse aller amtlichen Statistiken – in Form von Tabellen, Graphiken oder Karten – zum Teil mit langjährigen Vergleichsdaten und Zeitreihen. Ebenso werden ausgewählte wichtige Strukturdaten für Regierungsbezirke, kreisfreie Städte und Landkreise sowie Regionen Bayerns, aber auch für alle Bundesländer und die EU-Mitgliedstaaten dargestellt. Daten aus Statistiken anderer Dienststellen und Organisationen vervollständigen das Angebot.

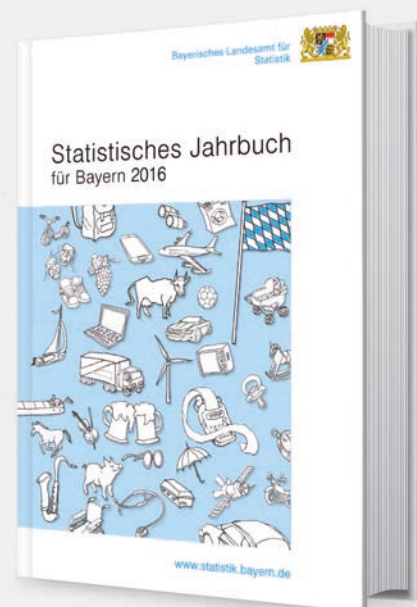

### Preise

Buch 39,00 € | DVD (PDF) 12,00 € | Buch+DVD 46,00 € | Datei (PDF) 12,00 €



## Bayern Daten 2016

Die Bayern Daten sind ein kleiner Auszug aus dem Statistischen Jahrbuch. Auf ca. 30 Seiten sind die wichtigsten bayerischen Strukturdaten aus Wirtschaft, Gesellschaft und Politik in Tabellen und Grafiken dargestellt.

### Preise

Heft 0,55 € | Datei kostenlos

**Bayerisches Landesamt für Statistik – Vertrieb**, St.-Martin-Straße 47, 81541 München  
Telefon 089 2119-3205, 0911 98208-6270 | Telefax 089 2119-3457 | [vertrieb@statistik.bayern.de](mailto:vertrieb@statistik.bayern.de)